



LAUREA
AMMATTIKORKEAKOULU

Uuden edellä

Enterprise by Hansaworld

Käyttöopas

Pöllänen, Marko

2016 P2P

Laurea-ammattikorkeakoulu
Yksikkö

Käyttöopas Enterprise by Hansaworld

Marko Pöllänen
P2P, Liiketalous
Käyttöopas
Lokakuu, 2016

Sisällys

1	Johdanto.....	4
2	Aloit.....	4

1 Johdanto

Tässä käyttö- oppaassa tulen kertomaan teille kuinka Hansaworld ohjelma toimii ja kuinka edetä ohjelman käytössä. Alku esittelyn jälkeen tulen näyttämään asiakkaan, projektin, tuotteen, myynti sekä ostoreskontrat luonnin. Näiden jälkeen on perusosaaminen hallinnassa ja pystyy jonkun verran luomaan laskutusta järjestelmän kautta. Tulen käyttämään kuva kaappausi ja kuvan alle kerron kuvan tilanteen ja mitä siinä tapahtuu.

Tämä opas on tarkoitettu tutustumaan Hansaworld ohjelmaan ja oppia peruskäyttö ominaisuudet.

2 Aloitus

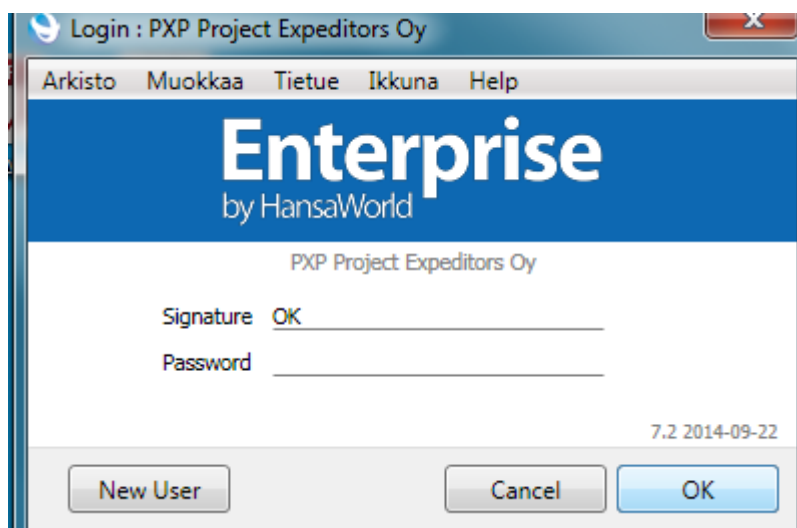

Työpöydältä klikkaat Hansaworld pikalinkkiä ja ohjelma käynnistyy. Ohjelma vaatii aina nettiyhteyden toimiakseen. Ohjelma käynnistyy ja tulee kuvake, mihin laitat käyttäjä tunnisteet ja salasanan. Jos olet uusi käyttä, niin luot uuden tilin new user kohdasta.

Mikäli tililöytyy niin painat Ok.

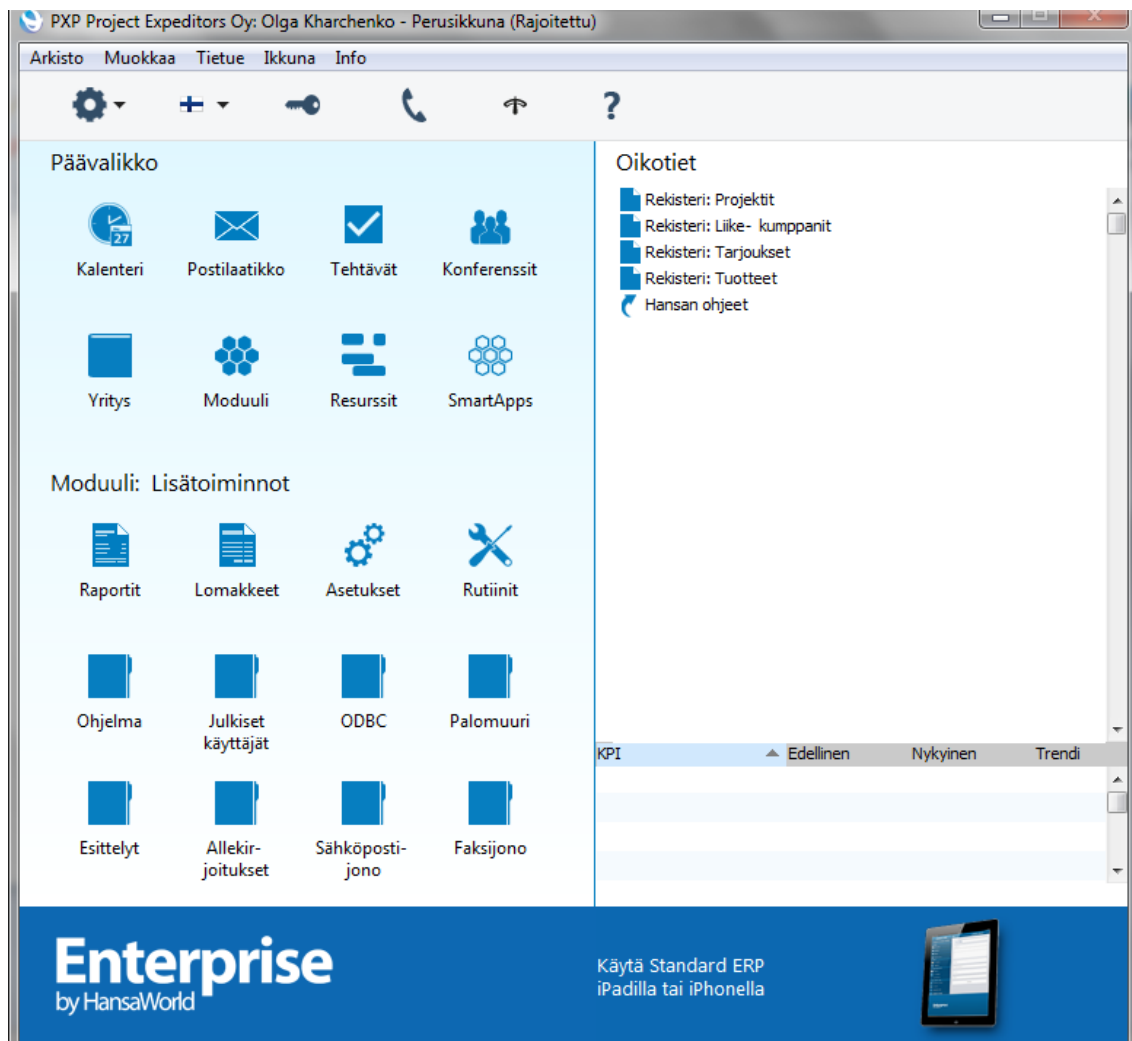

Ilmestyy tällainen ikkuna, mikä on päänäyttö. Tämän kautta luodaan kaikki tulevat toiminnot. Moduuli on työkalu osto ja myyntitapahtumiin. Tästä lisää seuraavassa. Luodaan liike-kumppanit. Kuka kuljettaa asiakkaille.

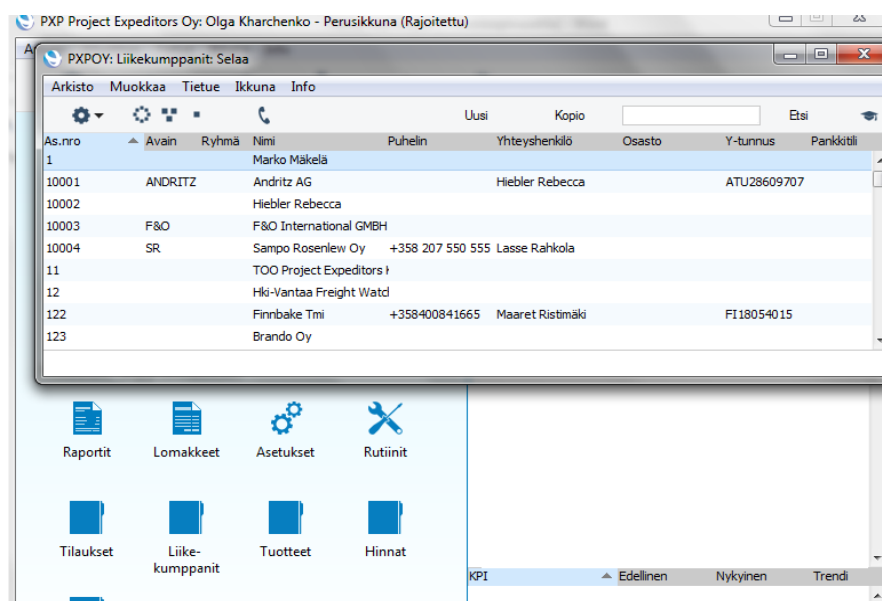

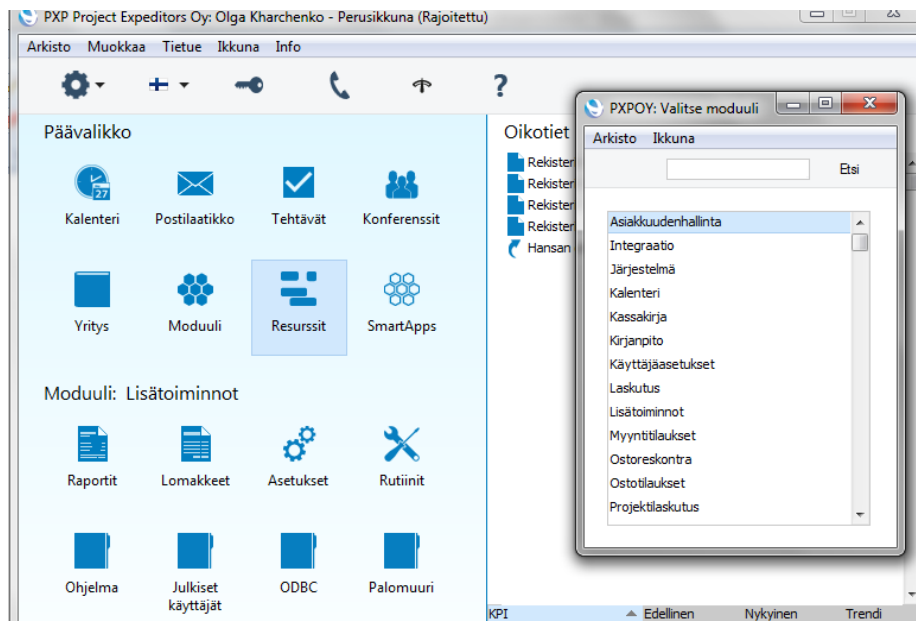

Painat moduulia. Tulee näyttö oikealle, mistä löydät myyntilaukset ja ostotilaukset. Nämä ovat alussa tärkeimmät työkalut. Voitaisiin aloittaa myyntilauksista.

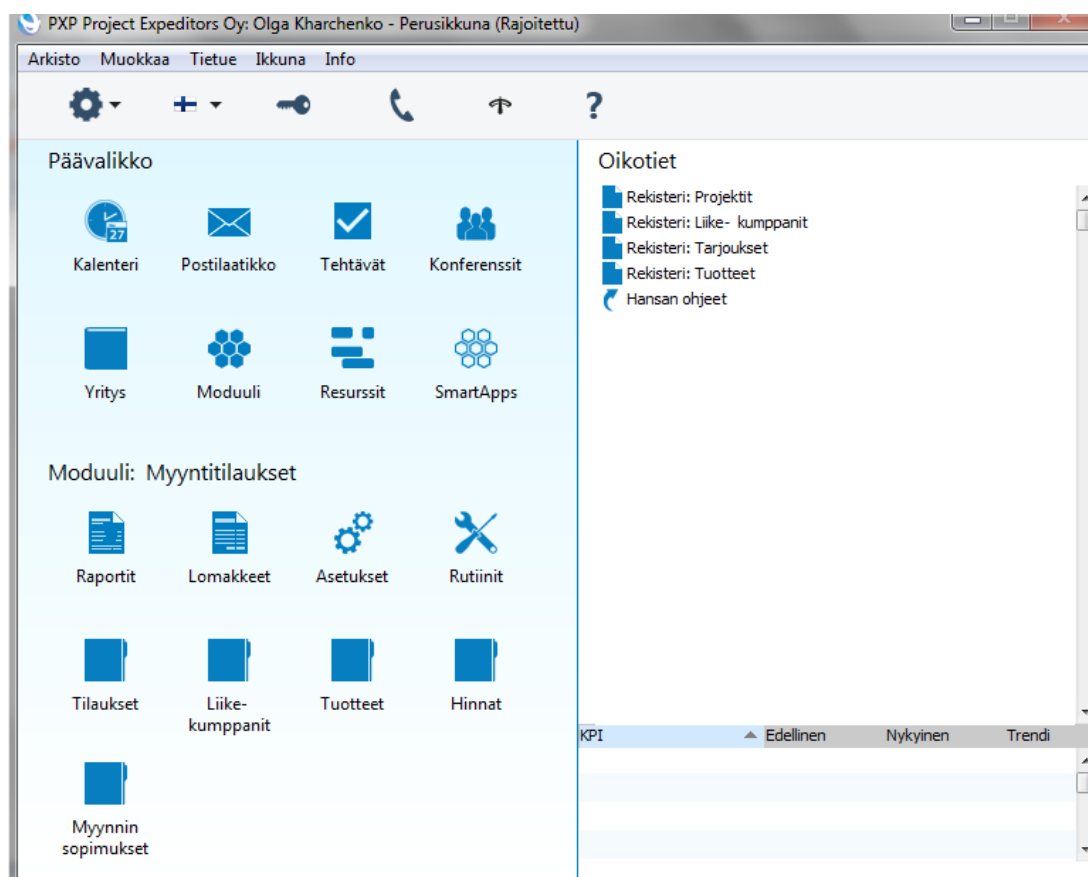

Painat kohdasta myyntilaukset ja tulee tämän näköinen näyttö. Tämän kautta luodaan myynti tuotteet.

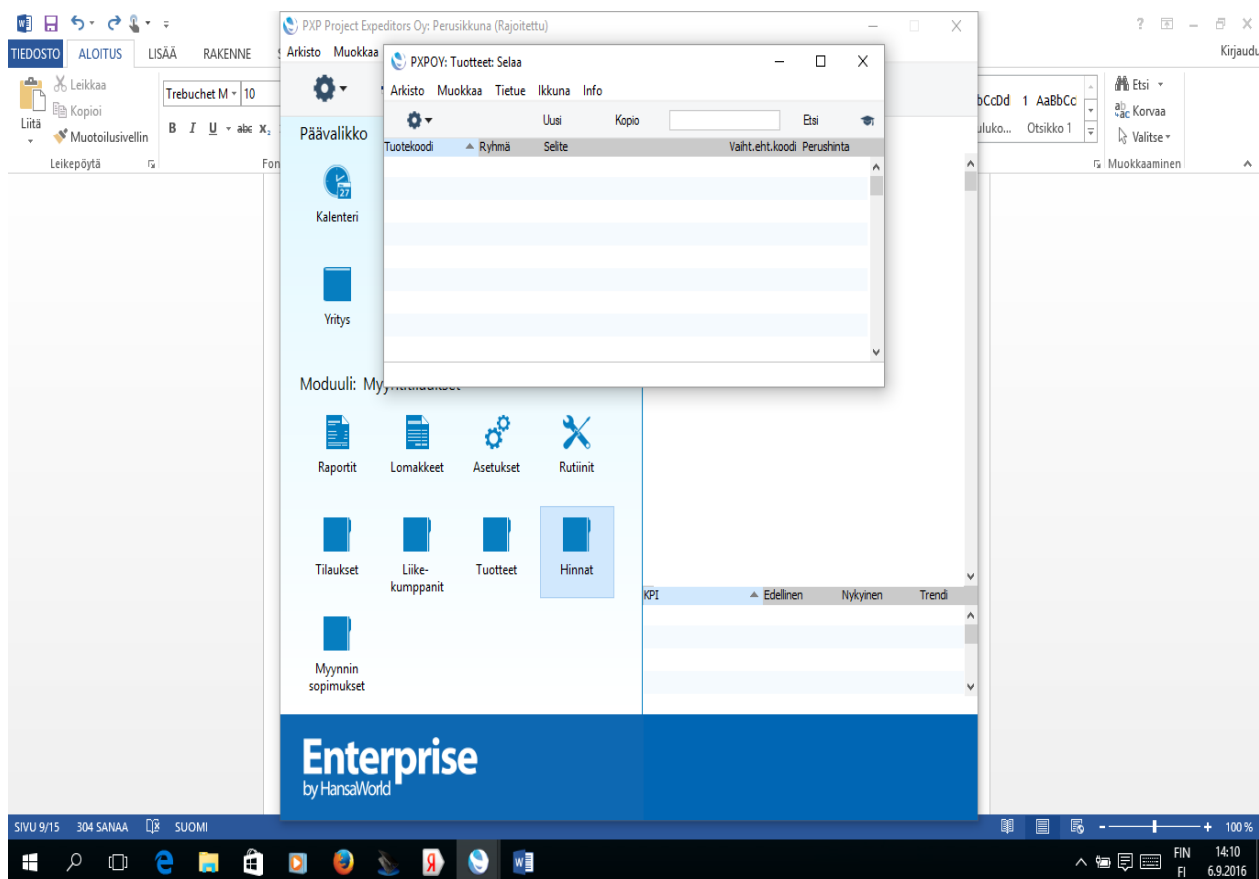

Olet painanut tuotteet salkkua ja näytölle hyppää pienempi ikkuna missä lukee ”Tuotteet Se-laa”. Ikkunan kautta luodaan UUSI TUOTE. Se löytyy ikkunan keskikohdasta ja lukee UUSI.

Painat siitä, tulee seuraavan näköinen ikkuna. (Katso seuraava sivu).

Tämä ikkuna on se millä tuote luodaan. Tuotteelle päätetään KOODI, tällöin tämä löytyy järjestelmästä suoraan koodin avulla. Seuraavaksi RYHMÄ. Millä tuote kuljetetaan ostajalle. Onko SEA, TRAIN, AIR vai TRAIL. (Eli MERI, JUNA, LENTO vai MAATIE).

NIMIKE kohtaan tulee tuotteen matka. Mistä ja minne kuljetetaan? Esim: Pori- Kazakstan. Nimikkeeseen tulee myös kuljetus tyyppi sekä konttien määrä. Tällöin sillä nimikkeelläkin voidaan etsiä suoraan tuote ja lisätä tilaukseen nopeasti. Minkä voi sitten siirtää suoraan rahtikirjaan.

Kuljetus tyypit ovat

LTL: Tämä on kappaletavara toimitus. Esimerkiksi: Yksi Eurolava.

FTL: Tämä taas kertoo että auto on täysiauto

FCL: Tällä tarkoitetaan, että on täysikontti

LCL: Ja tällä kappaletavara lähetys kontissa

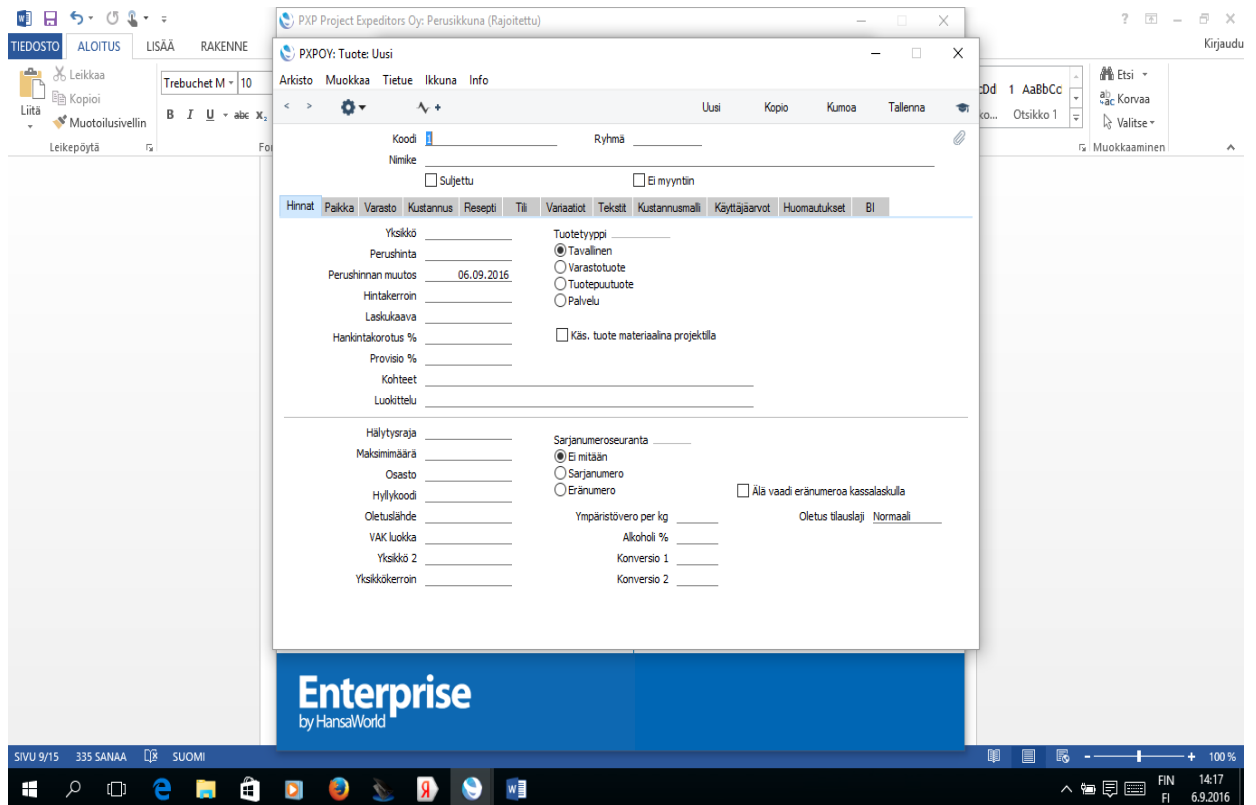

Tähän ikkunan tullaan vielä merkitsemään YKSIKKÖ. Onko kyseessä Dollari vai Euro maksutapa. Myös PERUSHINTA merkitään, että kuinka paljon myyntihinta on. tämän jälkeen voit painaa oikeasta yläreunasta TALLENNA ja sen jälkeen jälleen painaa UUSI, mikäli tuotteita löytyy useampia. Voit luoda uusia tuotteita, niin monta kuin tarvitset.

Liikekumppanin luonti:

Kerron tässä vähän paremmin kuinka luodaan liikekumppani. Tiedät asiakkaan niin luot hänelle tiedot järjestelmään. Näin se helpottaa tilauksissa yms.

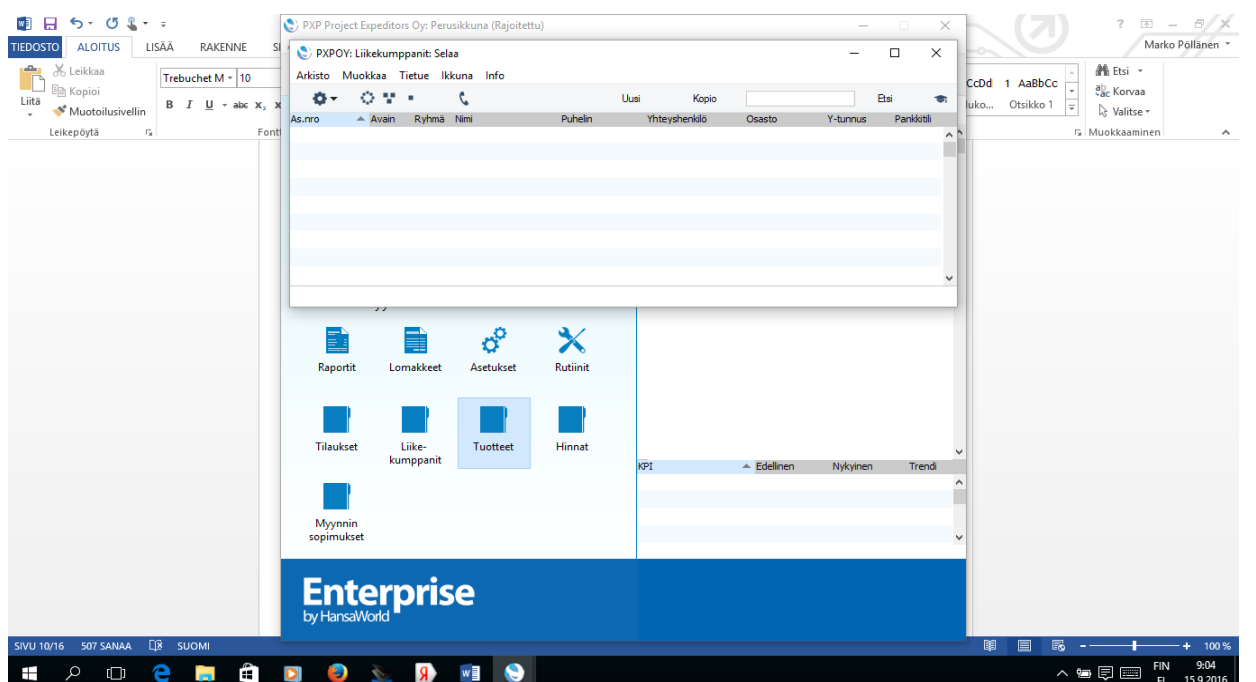

Täten niin kuin tuotteissa liikekumppani tai luodaan samalla tavalla. Painetaan ikkunasta UUSI ja näyttöön tulee uusi ikkuna.

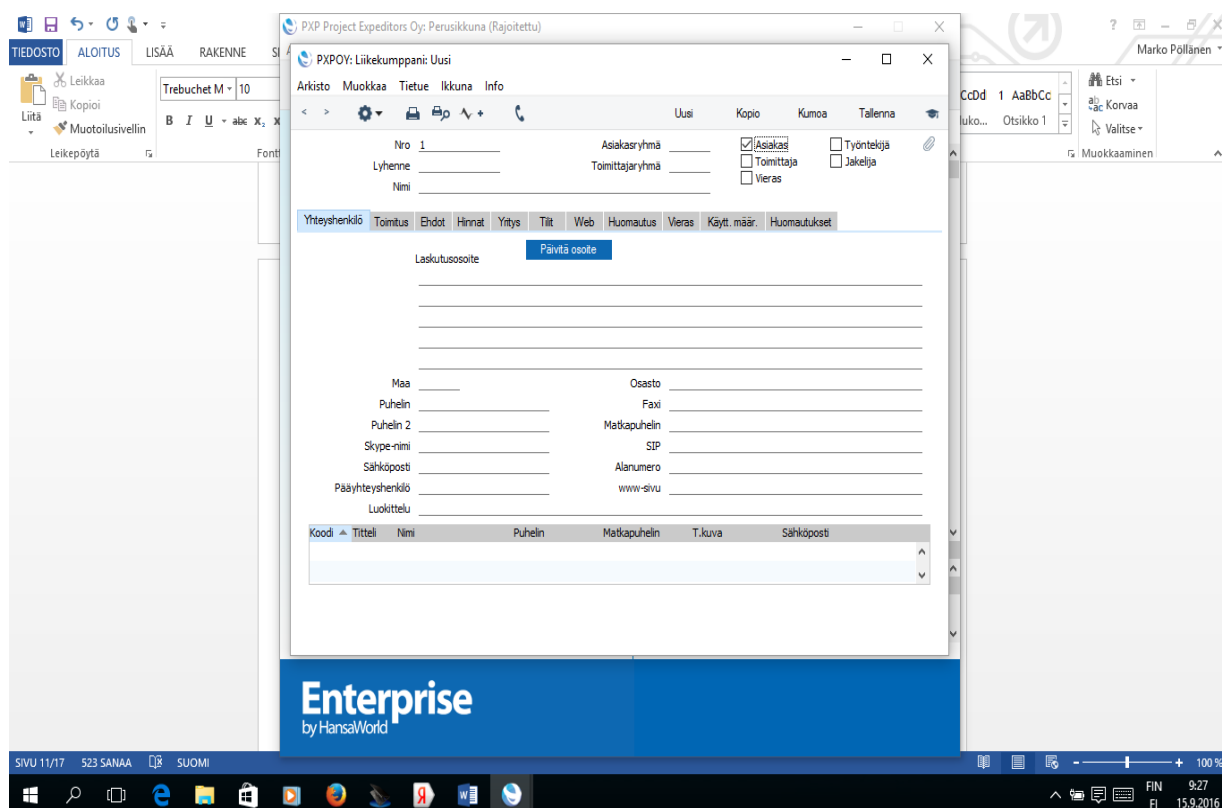

Tähän ikkunaan tullaan täyttämään liikekumppanin tiedot ja luodaan järjestelmää varten numero. NUMERO lyödään ensimmäisenä ja tämän jälkeen asiakasryhmä. Onko maa, ilma jne. Liikekumppani voi olla toimittaja tai asiakas. Elikkä, ostaako vai myy. Näihin kohtaan laite-taan ruksi, joko molempiin tai toiseen.

NIMI kohtaan tulee yrityksen tai toimihenkilön nimi. LASKUTUSOSOITTEESEEN luodaan osoite tiedot. Niitä voi olla useampikin. Loppu kohtiin puhelin numerot, sähköpostit ja missä maassa yritys tai henkilö on. Tämän jälkeen painetaan TALLENNA. Samalla tavalla tehdään muutkin liikekumppanit. Kaikki kannattaa luoda kerrallaan mitkä ovat tiedossa, niin helpottaa tulevaisuudessa muita tehtäviä.

3.TILAUKSEN LUOMINEN ASIAKKAALLE

Päävalikosta löytyy kansio missä lukee TILAUKSET. Painetaan tästä, niin tulee seuraavan lainen ikkuna. Tästä ikkunasta valitaan taas UUSI.

Kuva alla.

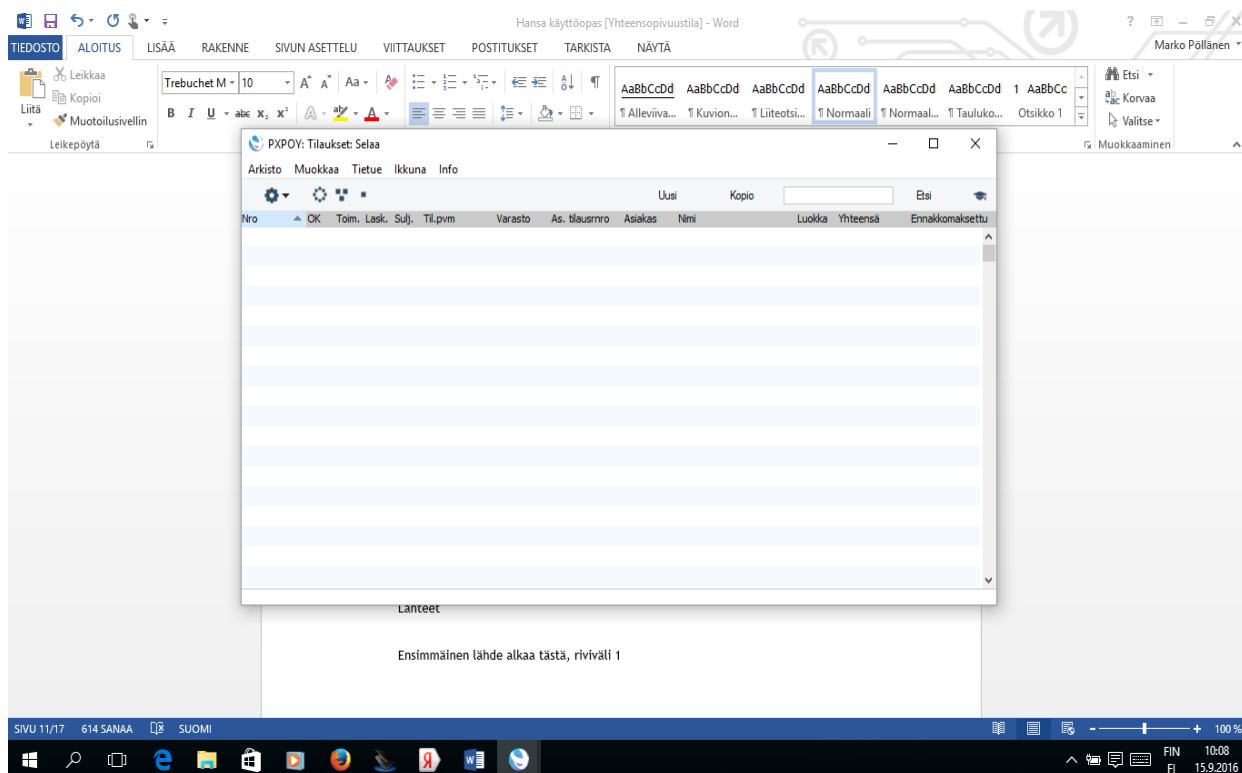

Aukeaa ikkuna seuraavanlainen ikkuna.

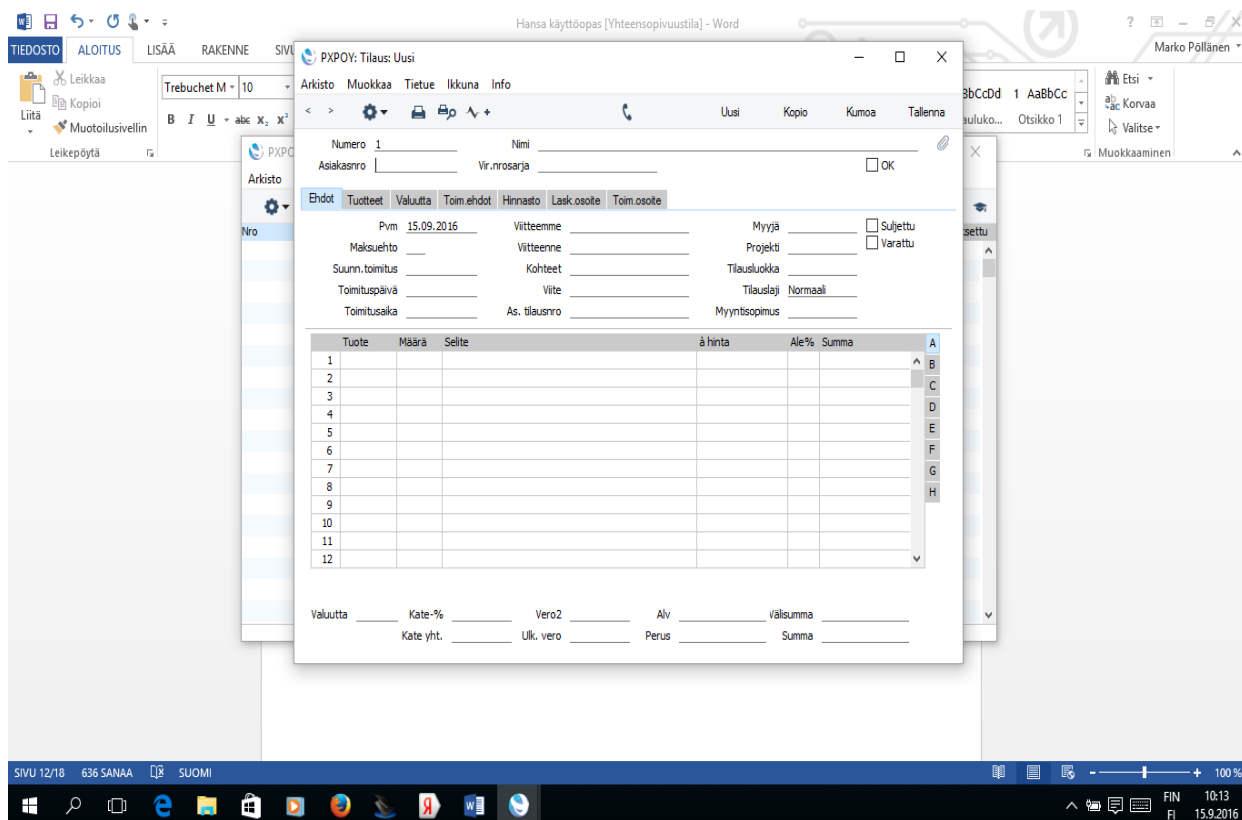

Tämä ikkuna on se millä luodaan tilaus. Tilaus aloitetaan NUMEROLLA. Tilaus NIMENÄ on liikekumppani, minkä olemme luoneet aikaisemmin. ASIAKANUMERO Saadaan liikekumppanista suoraan. EHTOIHIN syötetään maksuehto. Onko 7 vai 14 päivän maksuaika. Toimituspäivä on

usein sama kuin tilauksenteko päivä ja toimitus aika on 3 -päivästä, 7 -päivään. Taulukkoon merkitään tuotteen koodi ja määrä, kuinka paljon tilattu tavaraa. Selitteeseen merkitään reitti ja kollimäärä. Summaan tulee kuljetuksen hinta, ilman mitään muutoksia. Laskutus hoitaa verojen vähennykset.

Laskutus

Mennään viimeiseen osioon perustiedoista, eli laskutus. Laskutus luodaan siksi että järjestelmän kautta kulkisi kaikki. Ei tarvitse yrityksen käyttää laskutus ja kirjanpito ohjelmia erikseen, vaan pystyy ohjelman kautta seuraamaan rahaliikennettä osto ja myyntipuolelta erikseen.

Aloitamme moduulin kautta ja sieltä väli-ikkunan kautta laskutus.

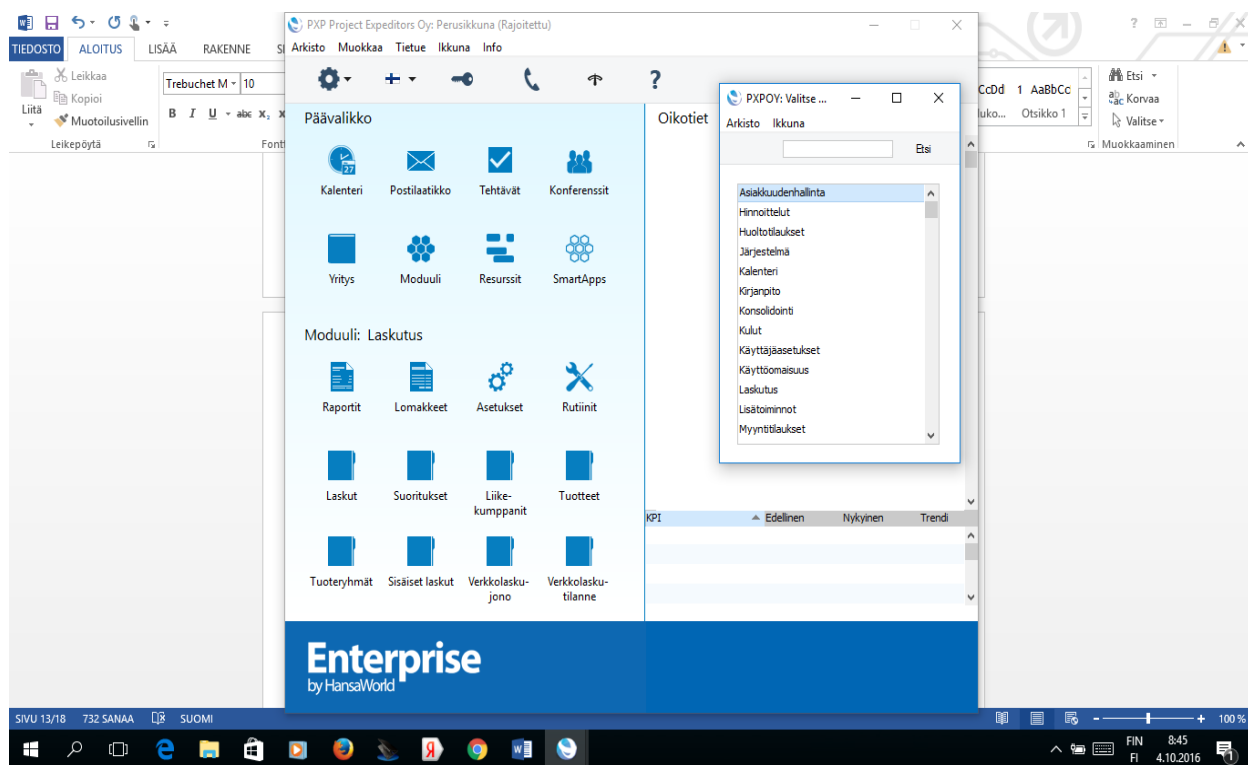

Klikkaa laskutus kohta ja ohjelma siirtyy seuraavaan kohtaan. Tulee näyttöön laskutusmoduuli

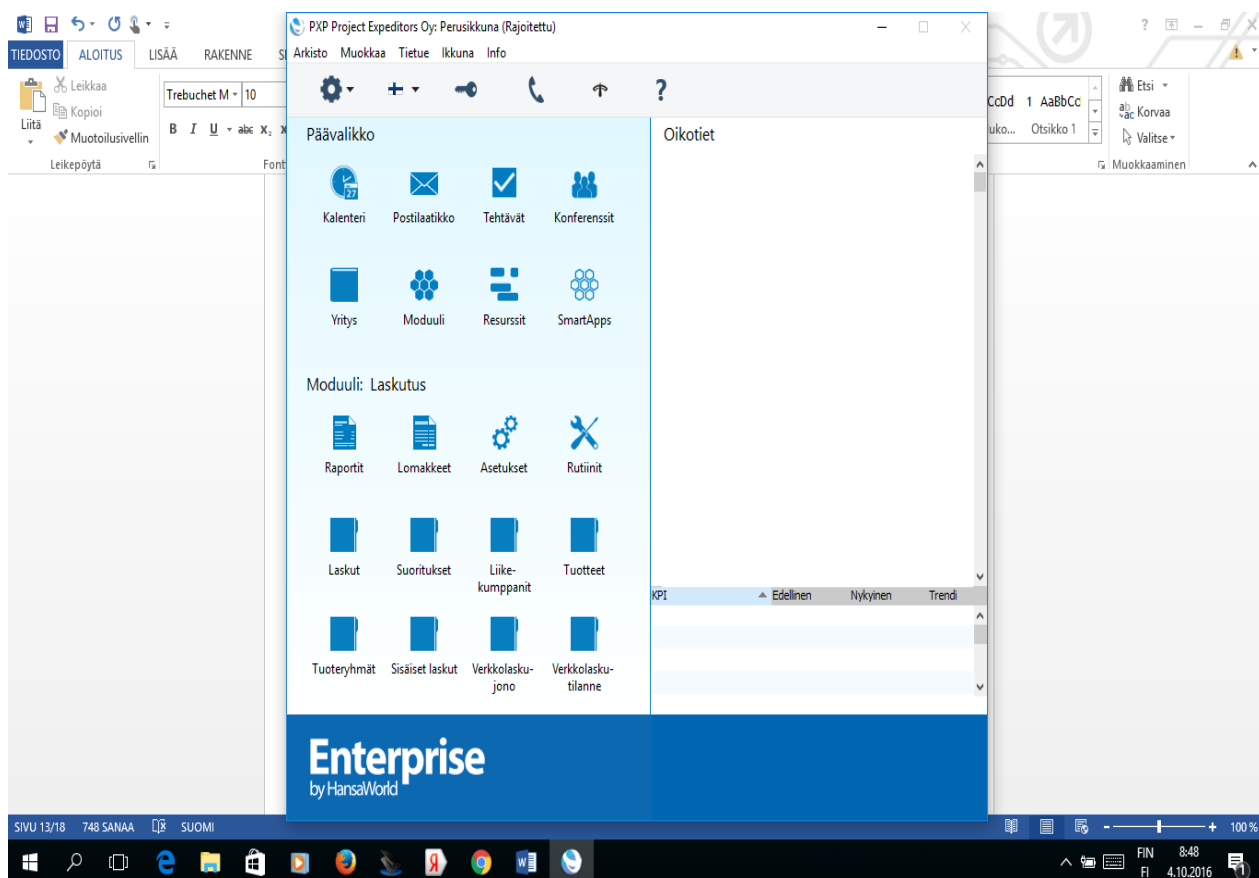

Tämän kautta pääset näkemään laskutuksesta kaiken. Luot laskun, laskujen suoritukset ja tarvittaessa, jos yritys on iso, niin pystyt seuraamaan sisäisenlaskutuksen liikennettä, eri osastojen välillä.

Ikkunasta painamalla laskut kohtaa, niin tulee seuravanlainen ikkuna esille.

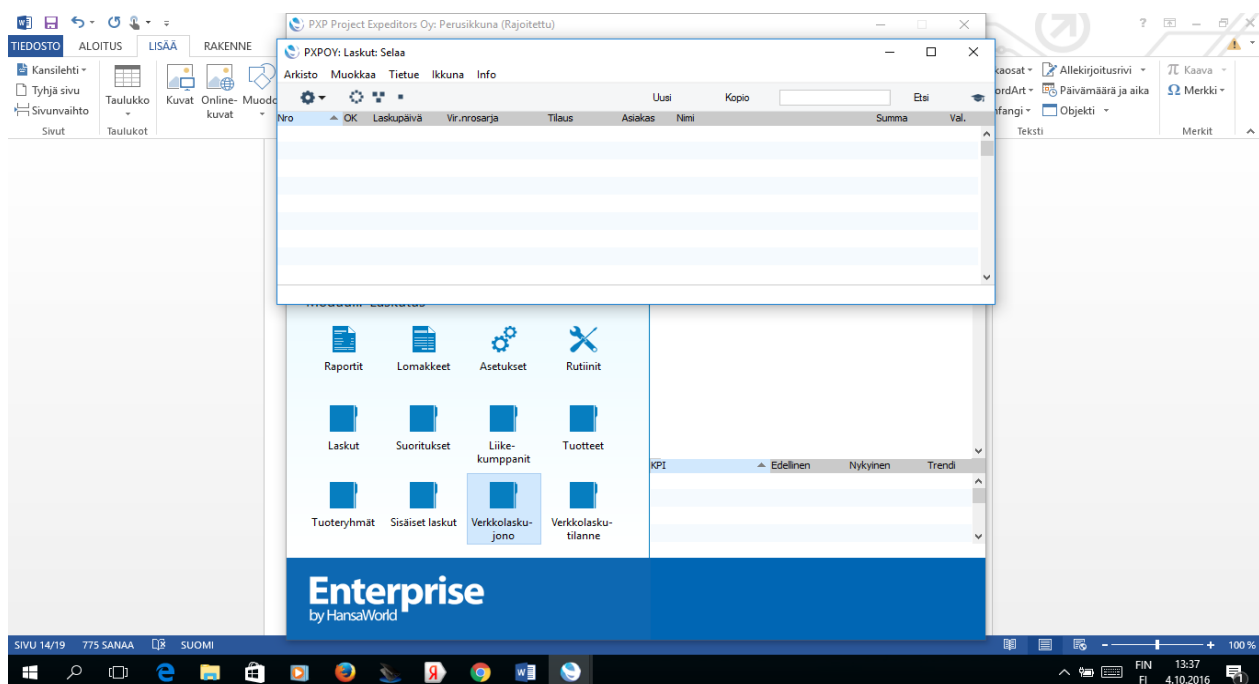

Tämä ikkunan keskikohdalta löytyy UUSI, niin siitä avautuu laskutusikkuna.

The screenshot shows the 'Lasku: Uusi' (New Invoice) window in the PXP Project Expeditors Oy software. The window is titled 'PXPOY: Lasku: Uusi' and contains the following fields and sections:

- Header:** No. 1, Nimi, Asiakas, Viitenumero, OK button.
- Endot (Conditions):** Laskupäivä 04.10.2016, Viitteemme, Myyjä, Ritautettu, Maksuehto, Viitteenne, Projekt, Eräpäivä, Kohteet, Hyvityksen syy, Tapahtumapvm 04.10.2016, Viite, Palvelun toim.pvm., As. tilausno.
- Table:** A table with 12 rows and 5 columns: Tuote, Määrä, Selite, hinta, ale-%. The table is currently empty.
- Footer:** Valuutta, Kate yht., Vero2, Ulkop.v., Alv, Perus, Välisumma, YHT.

The software is identified as 'Enterprise by HansalWorld' at the bottom of the window. The Windows taskbar at the bottom shows the date 4.10.2016 and time 13:42.

Laskulle luodaan oma laskunumero ja NIMI kohtaan kirjoitetaan laskutettavan nimi. Mikäli tämä löytyy järjestelmästä, niin ASIAKAS kohtaan tulee suoraan asiakkaan koodi. VIITE kohtaan tulee laskun viitenumero. Laskulle tulee päiväys automaattisesti ja maksuehto pitää valita. Onko 7pv vai 14pv. Eräpäiväys muuttuu ehdon mukaisesti.

Laskussa on tuote laitettava. Paljon tuetta menee ja tuotteen selite. Tuotteen hinta määräytyy verotuksen mukaisesti. Onko ulkomaan nolla vai kotimaan 24%. Tällöin tuotteen lasku tallennetaan ja luodaan muita laskuja samalla kaavalla.

Tulevaisuudessa on helpompi laskuttaa kun laskupohja on valmiina tuotteelle. Päivämäärä ja viite korkeintaan muuttuu.

Tässä on käyty perus toiminnot läpi ja ohjelmaa kun alkaa käyttää, niin se on loppupeleissä suhteellisen helppokäyttöinen.

