

**Eetu Etanan
harmonikkakirja
Improtaan!**

Saara Lipiäinen

Kirjan käyttäjälle

Eetu Etanan harmonikkakirja perustuu improvisointiin. Uuden opetussuunnitelman painotukset antoivat alkusysäyksen perehtyä tarkemmin improvisoinnin käyttöön alkeisopetuksessa. Innostumiseni lopputuloksena on alkeisoppikirja, jossa edetään lasten mielikuvitusta ja kokeilunhalua hyväksi käyttäen.

Oppikirja käsittelee alkeisopetuksen perusasiat improvisoinnin kautta. Jokaiselle uudelle aiheelle on aina ensin aiheeseen sopiva harjoitus, jota seuraa varsinainen harjoiteltava kappale. Kirja on tarkoitettu käytettäväksi alkeisopetuksen perusteoksena muun ohjelmiston rinnalla. Harjoitteet ovat muokattavissa ja sovellettavissa.

Tämän kirjan omistaa

Sisällysluettelo

Harmonikan osat.....	2
Harmonikan ääniä.....	4
Etanaimpro.....	5
Sorminumerot.....	6
Sävelet c ja e.....	8
C-duuribasso.....	10
Taa ja ti-ti.....	12
Sävel g.....	14
Ilmanapin arvoitus.....	16
Palkeenkäntömerkit.....	17
Puolinuotti.....	20
Sävelet d ja f.....	21
G-duuribasso.....	23
Sävel a.....	27
Vuorobassot.....	29

Harmonikan osat

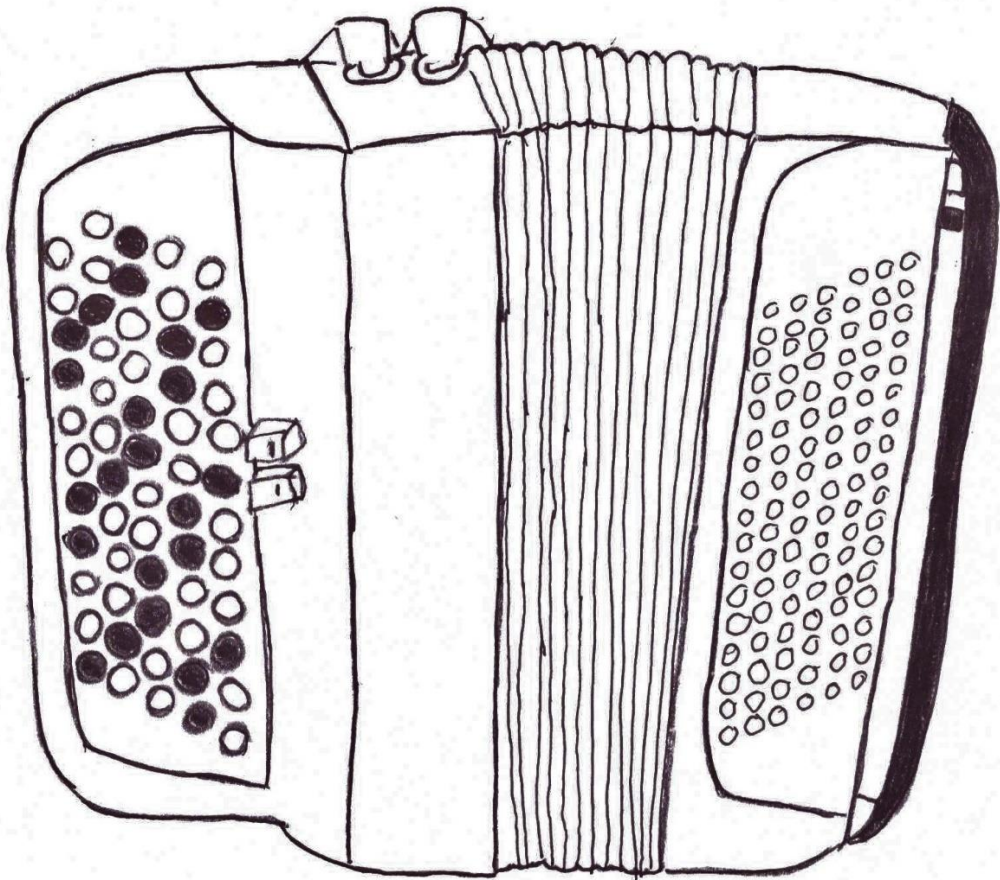

Harmonikan ääniä

Opettajalle: Laatikko on nuottiviivasto, mihin piirretään melodian suunta ja korkeuserot. Sävellys soitetaan klustereilla ja glissandoilla.

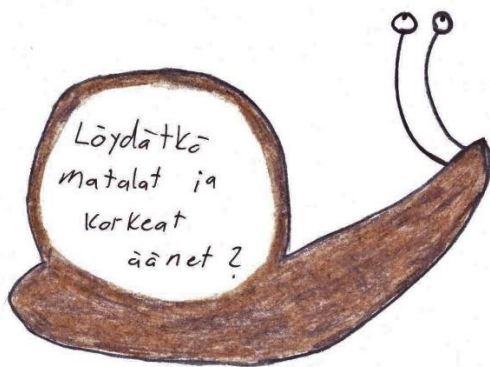
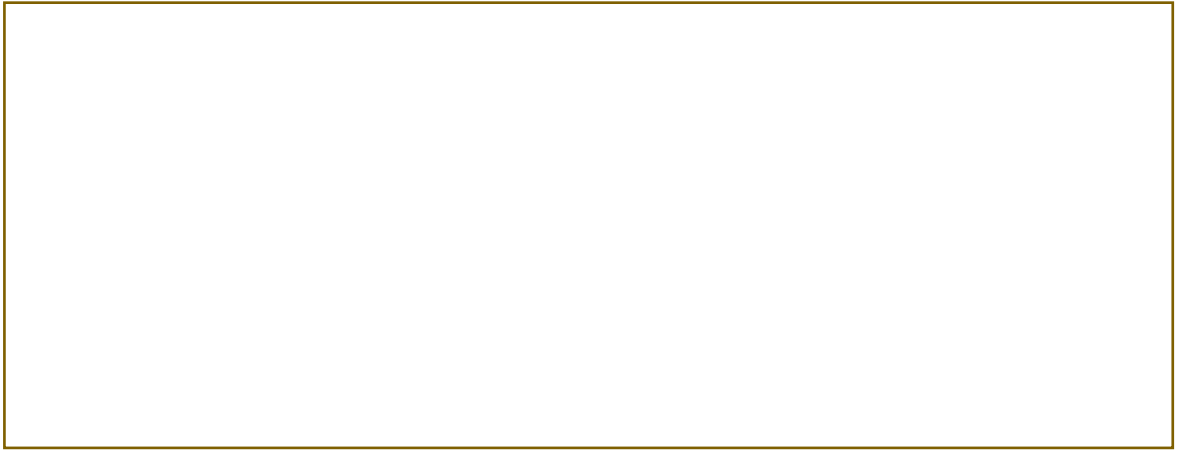

Etanaimpro

Etanan retki

Eetu Etana erikoinen epeli, lähti matkalle muita katsomaan.

Eetu Etana erikoinen epeli, karhun tapasi metsäpolulla.

Eetu Etana erikoinen epeli, linnun tapasi koivun oksalla.

Sorminumerot

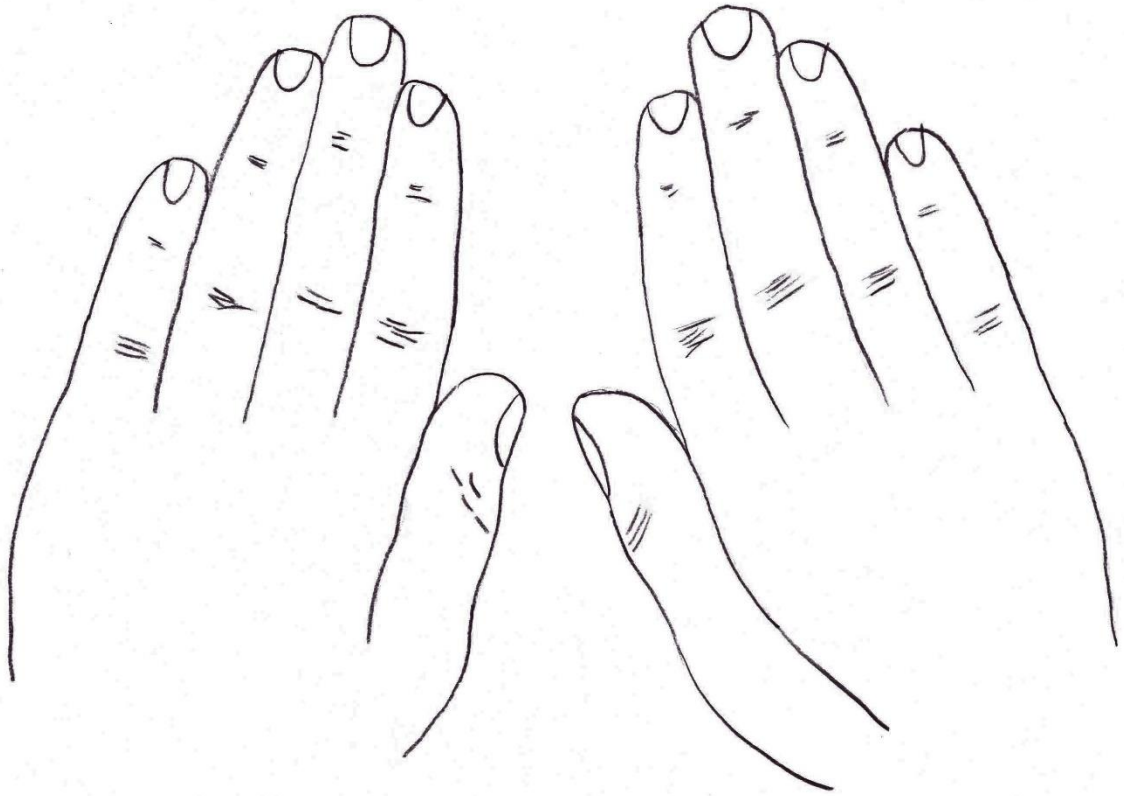

Pupun korvat

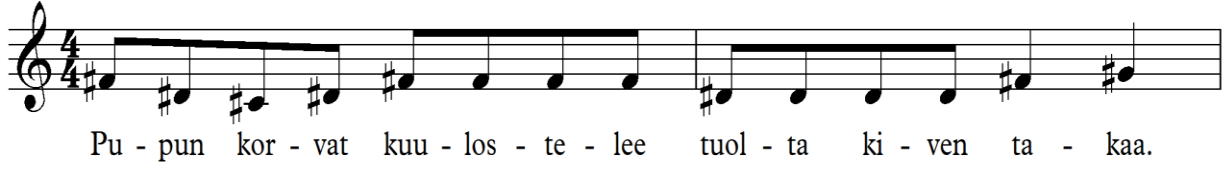

Sävelet c ja e

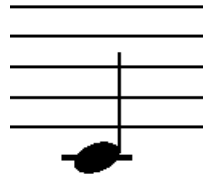

c

e

Erikoinen epeli

C-duuribasso

C

Eetu matkaa maailmalla

Taa ja ti-ti

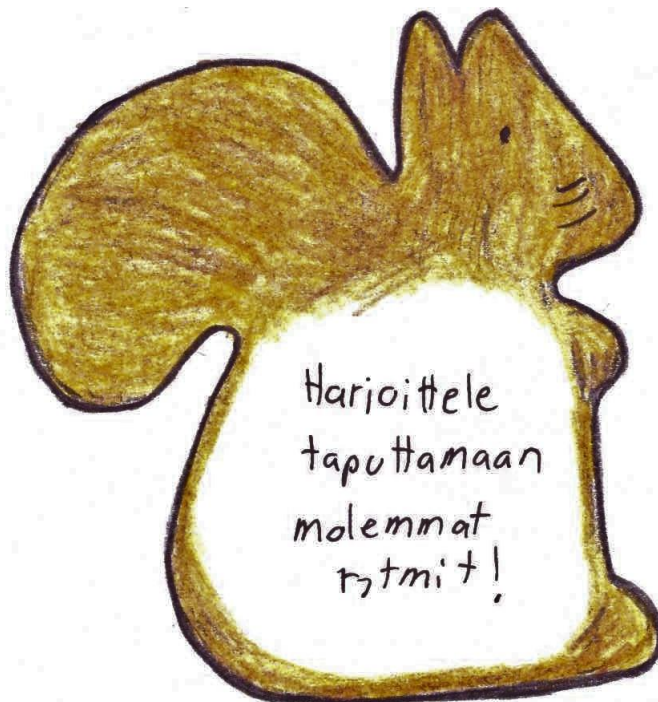

Kirjoita tähän oma rytmi:

Sävel g

gg

Soita säveliä
c, e ja g
haluamallasi
tavalla ?

opettaja voi
säestää
C-duri soinnulla.

Kaverit

Met-sän e-läin pik-kui-nen ja i - so o - tus hir-mui-nen, ne

M

Ee-tun kans-sa kul-ke-vat, met-sän lä - pi mat-kaa-vat.

The second system of the musical score continues the melody and accompaniment from the first system. It concludes with a double bar line.

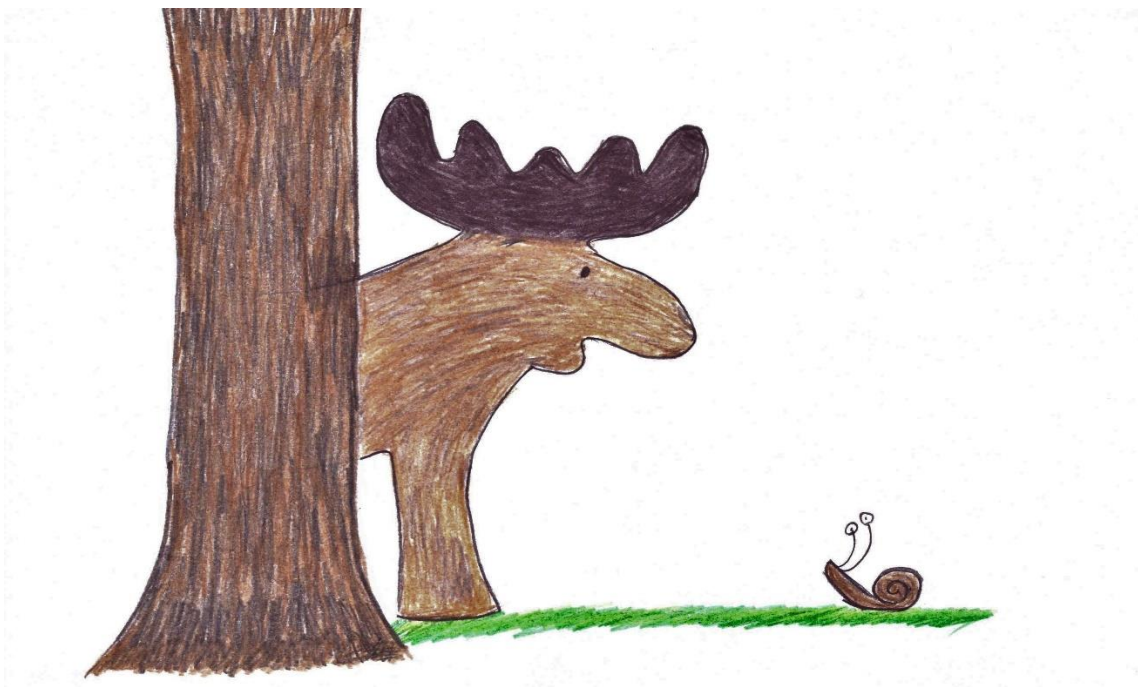

Ilmanapin arvoitus

Arvoitus:

Mikä pihisee ja puhisee

Mikä reunan takaa pilkistää

Mikä basson reunasta löytyy

Mitä peukalolla soitetaan

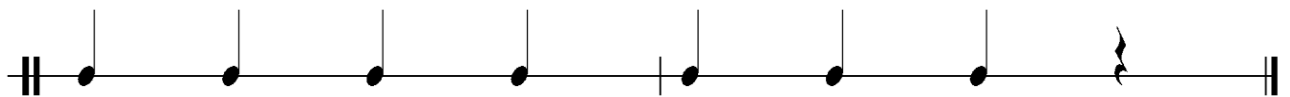

Pi	-	hi	-	see	ja	pu	-	hi	-	see.	
Reu	-	nan	ta	-	kaa	pil	-	kis	-	tää.	
Bas	-	son	-	reu	-	nas	-	ta	löy	-	tyy.
Peu	-	ka	-	lol	-	la	soi	-	te	-	taan.

Palkeenkäntömerkit

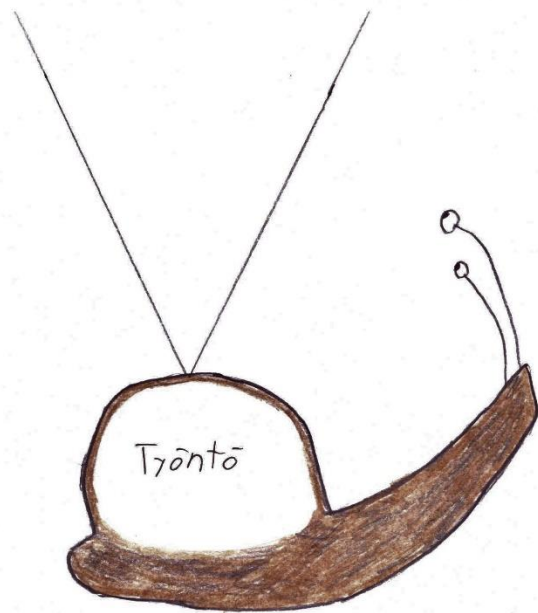
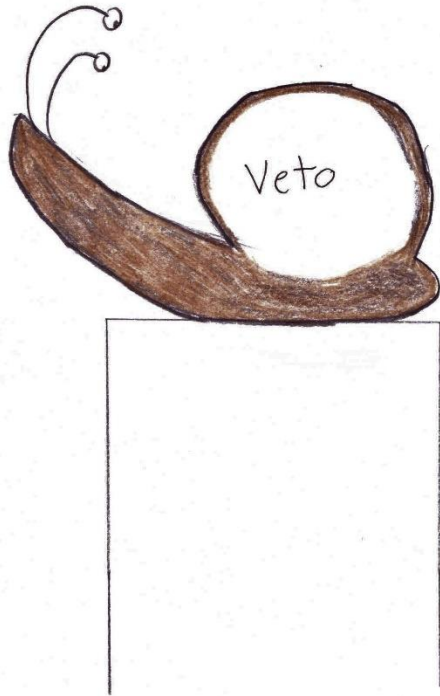

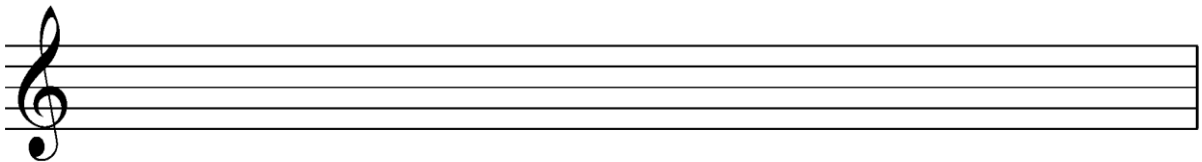

Puolivuotti

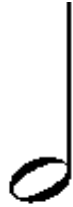

Muurahaisimpro

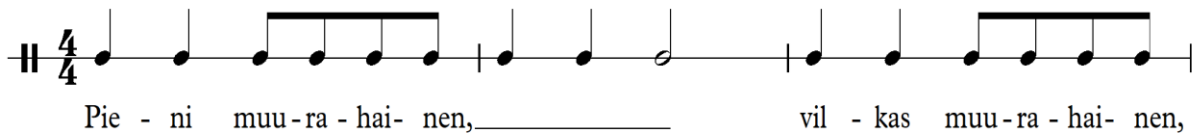

Sävel d ja f

d

f

Muurahainen

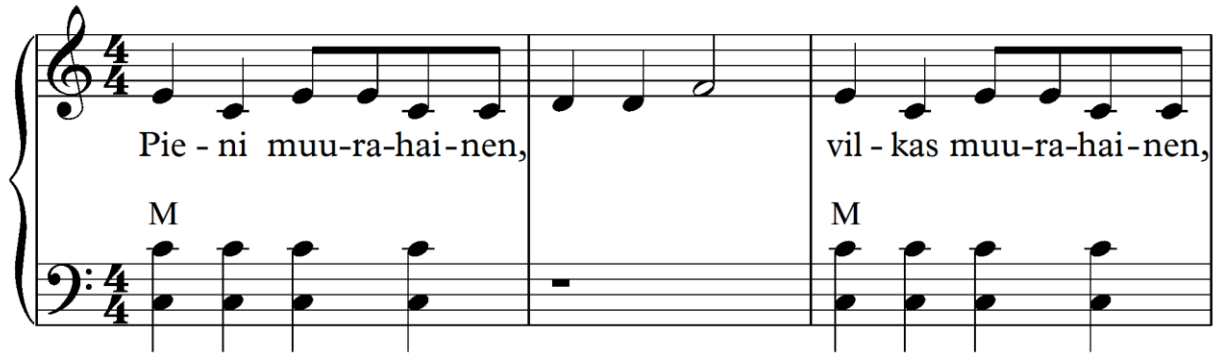

Pie - ni muu-ra-hai-nen, vil - kas muu-ra-hai-nen,

M M

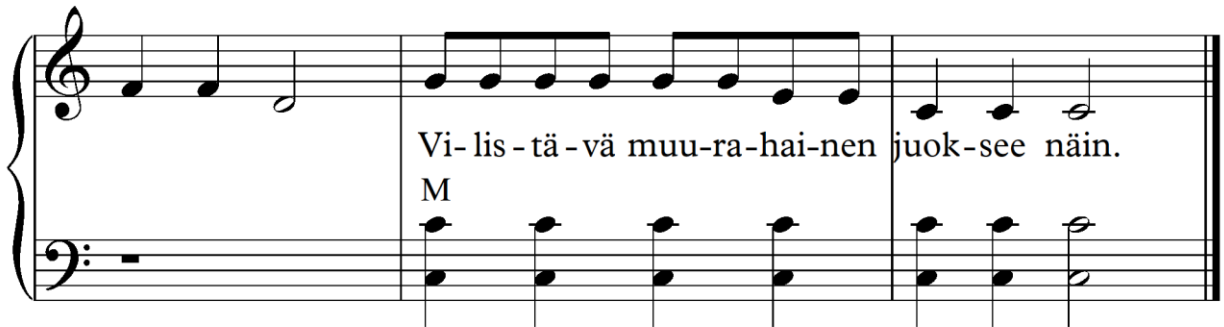

Vi - lis - tä - vä muu-ra-hai-nen juok-see näin.

M

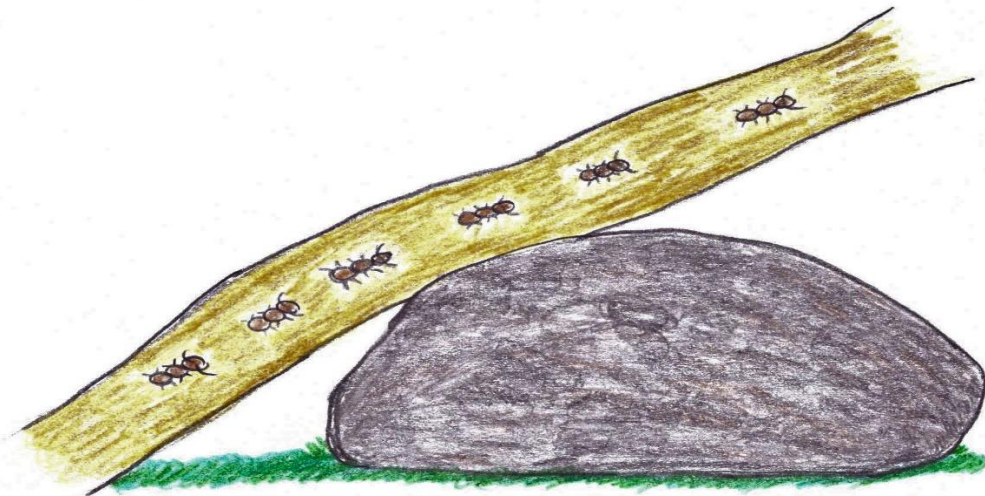

G-duuribasso

G

Bassoloru

Kun timanttista bassoa etsit näin,
se tutulta tuntuu,
sen muistat näin.

Kun ylöspäin bassoja kiipeät näin,
se sileä on,
sen tunnet näin.

Kun ilmaan hyppäävät sormet näin,
se helppoa on,
sen huomaat näin.

Kun timanttista etsit uudestaan,
se haastavaako on,
nyt yrität näin.

Kun uudestaan bassoja kiipeät näin,
se g basso on,
sen tunnet näin.

Etana tuulessa

"Aa - mun uu - den kut - sun kuu - len,
 Ee - tu lau - laa tuu - leen nau - raa,

M M M M

tun - nen tuu - len tu - le - van."
 aa - mun rau - haa ra - kas - taa.

M M M

Tupsukorva

Ee-tu nou-si puu - hun, nä - ki maas-sa pu - pun.

M M M M

Al - la is - tu - mas - sa, tup-su-kor-va on - kin.

M M M M

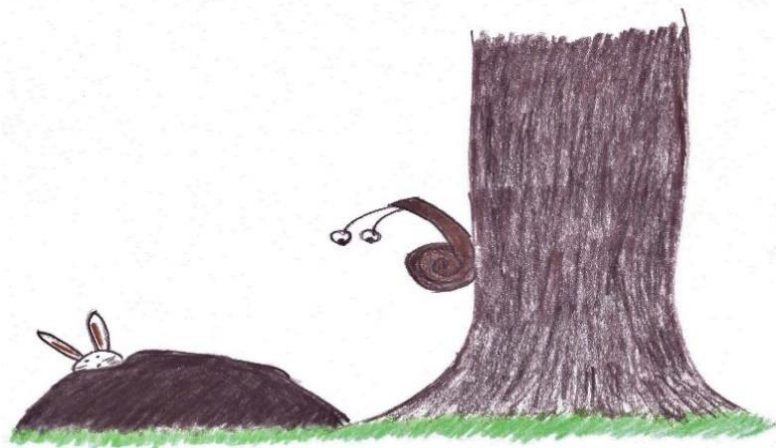

Sävel a

a

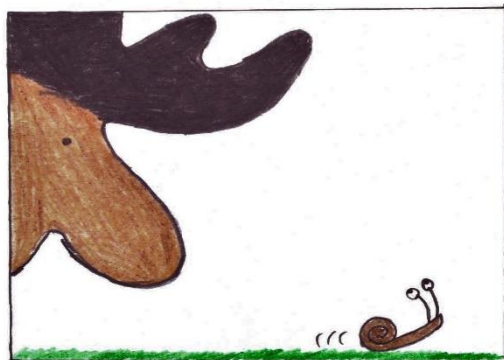
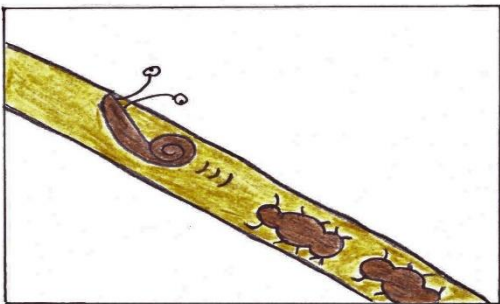
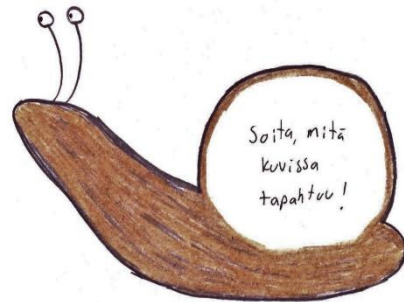

Siili

Ee-tu nä-ki sii - lin, mis-tä tu - li sii - li,

M M

min-ne me-nee mik - si me-nee sii - li pik-kui-nen.

M M

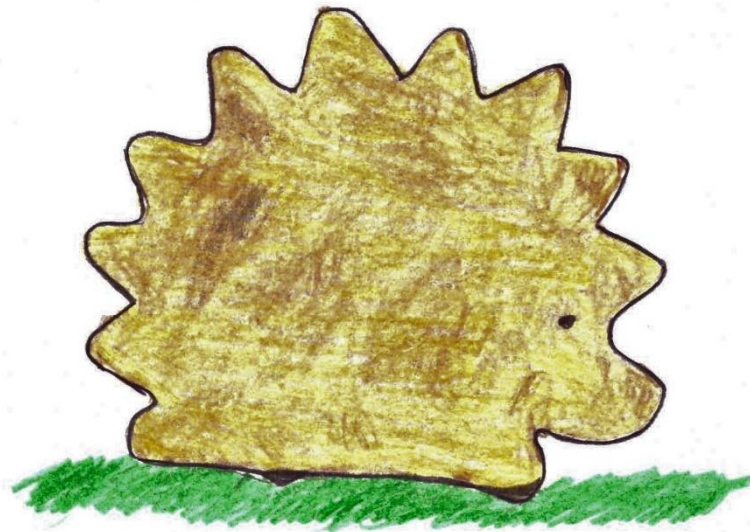

Vuorobassot

Pikku lintu

Piku - ku lin - tu pir - te - ä - nä puus - sa kar - ke - loi,

M M

Ee - tu sa - laa vuo - tees - saan sii - vis - tä u - nel - moi.

M M M

