JYDACOM OY — MALLIPOHJA — YLEISAIKATAULU

Työpäällikkö: **Vastaava mestari:**

ID	Hierarki	Selite	Kesto	Aikaisin alku	Aikaisin loppu
1	1	1. VAIHE	39 pv	07.12.09	28.01.10
3	1.1	Lattian roilot 1. vaihe	9 pv	08.12.09	18.12.09
4	1.2	kevyet purkutyöt	10 pv	07.12.09	18.12.09
5	1.3	tiiliseinä myymälä	2 pv	10.12.09	11.12.09
6	1.4	vanha tuulikaappi	1 pv	14.12.09	14.12.09
**	1.5	lastaustilan anturat	3 pv	09.12.09	11.12.09
**	1.6	lastaustilan valuseinät	4 pv	14.12.09	17.12.09
**	1.7	lastaustilan teknisen tilan lattia	4 pv	18.12.09	23.12.09
***	1.8	lastaus lattia	20 pv	28.12.09	22.01.10
**	1.9	Ulkoseinät, tekninen tila, lastau	17 pv	04.01.10	26.01.10
**	1.10	Iv-Konehuoneen yläpohja	9 pv	18.01.10	28.01.10
**	1.11	sähköpääkeskus muuraus	3 pv	28.12.09	30.12.09
**	1.12	sähköpääkeskus holvin valu	6 pv	04.01.10	11.01.10
**	2	Myymälä	50 pv	21.12.09	26.02.10
**	2.1	lattiaroilojen paikkaus	20 pv	21.12.09	15.01.10
***	2.2	katon levytys	18 pv	25.12.09	19.01.10
**	2.3	lattian tasoitus	3 pv	18.01.10	20.01.10
**	2.4	akryylibetoni	5 pv	25.01.10	29.01.10
**	2.5	myymälä/varasto väliseinä	10 pv	11.01.10	22.01.10
**	2.6	lattialaatoitus	4 pv	03.02.10	08.02.10
***	2.7	Tasoite ja maalaustyöt	40 pv	04.01.10	26.02.10
**	2.8	Uudet ikkuna ja sisäänkäyntiau	20 pv	20.01.10	16.02.10
***	2.9	Siivous ja viimeistelytyöt	5 pv	22.02.10	26.02.10
**	2.10	ulkoseinien paikkaukset	3 pv	25.01.10	27.01.10
**	3	Räystään tuenta	6 pv	10.12.09	17.12.09
**	3.1	Anturat+lätkät	2 pv	10.12.09	11.12.09
**	3.2	pilarit	2 pv	15.12.09	16.12.09
**	3.3	palkkiasennus	1 pv	17.12.09	17.12.09
**	4	IV-Konehuoneen runko	5 pv	12.01.10	18.01.10
***	5				
**	6	LVV-työt	55 pv	07.12.09	19.02.10
**	6.1	Purkutyöt	2 pv	07.12.09	08.12.09
**	6.2	Viemärit	7 pv	16.12.09	24.12.09
**	6.3	Lämmönsiirrin	14 pv	04.01.10	21.01.10
**	6.4	Vesi- ja lämpöjohdot	30 pv	11.01.10	19.02.10
**	6.5	Kalustus	3 pv	10.02.10	12.02.10
**	6.6	IV-konehuone	14 pv	25.01.10	11.02.10
**	6.7	Eristykset	14 pv	01.02.10	18.02.10
***	7	IV-työt	30 pv	04.01.10	12.02.10
***	7.1	IV-kanava-asennus	20 pv	04.01.10	29.01.10
***	7.2	Purkutyöt	5 pv	01.02.10	05.02.10
***	7.3	IV-koneasennus	15 pv	25.01.10	12.02.10
***	7.4	IV-venttiiliasennus	5 pv	08.02.10	12.02.10
***	7.5	Eristystyöt	15 pv	18.01.10	05.02.10
***	8	SÄHKÖ-TYÖ	34 pv	05.01.10	19.02.10
***	8.1	Val.r.kiskot myymälä	15 pv	11.01.10	29.01.10
***	8.2	Valaisimet myymälä	9 pv	26.01.10	05.02.10
***	8.3	Keskukset PK,Jk11,Jk21	10 pv	11.01.10	22.01.10
***	8.4	Keskus Jk 12	5 pv	25.01.10	29.01.10
***	8.5	Kaapelihyllyt	10 pv	18.01.10	29.01.10
***	8.6	Kaapelointi	25 pv	18.01.10	19.02.10
***	8.7	LVI-järj.Sähköistys	14 pv	26.01.10	12.02.10
***	8.8	Toimintakokeet	10 pv	08.02.10	19.02.10
***	8.9	Kylmäkoneasennukset	5 pv	01.02.10	05.02.10
***	8.10	Valaistus tavarankäsittelytilat	18 pv	27.01.10	19.02.10
***	8.11	Sähkökalustus	20 pv	25.01.10	19.02.10
***	8.12	Sisäänkäynti ja pullop.muutost	5 pv	05.01.10	11.01.10
**	9	Rakennuttajan hankinnat	30 pv	18.01.10	26.02.10
**	9.1	Pakastehuone	2 pv	18.01.10	19.01.10
**	9.2	Kylmiöt	5 pv	01.02.10	05.02.10
**	9.3	Jätepuristimet	2 pv	11.02.10	12.02.10
***	9.4	Pullokone	3 pv	16.02.10	18.02.10
***	9.5	Kalustus	3 pv	15.02.10	17.02.10
***	9.6	Tavaroitus	10 pv	15.02.10	26.02.10
***	9.7	Turvajärjestelmät	6 pv	19.02.10	26.02.10
**	10	VAIHE 2. Väliseinän purku	5 pv	01.03.10	05.03.10
***	11	Sähkö-työt			
***	12	Väliseinän muutostyöt	5 pv	01.03.10	05.03.10
**	13	Väliseinän LVV-työt	14 pv	15.02.10	04.03.10
**	13.1	Lämpö- vesijohdot väliseinän c	14 pv	15.02.10	04.03.10
***	13.2	eristys	2 pv	25.02.10	26.02.10
***	14	Rakennuttajan hankinnat	5 pv	01.03.10	05.03.10
***	14.1	Laajennus käyttöön	5 pv	01.03.10	05.03.10
**	15	Vaihe 3	25 pv	01.03.10	02.04.10
***	15.1	Myymälän puoli			
**	15.2	Suojaseinä	5 pv	01.03.10	05.03.10
**	15.3	Purkutyöt	6 pv	02.03.10	09.03.10
**	15.4	lattian roilous	5 pv	04.03.10	10.03.10
**	15.5	lattian paikkaus	1 pv	11.03.10	11.03.10
**	15.6	lattian tasoitus	4 pv	15.03.10	18.03.10
**	15.7	lattian laatoitus	7 pv	15.03.10	23.03.10
***	15.8	Väliseinä	8 pv	08.03.10	17.03.10
***	15.9	Suojamuovi kattoon/suojaseinä	7 pv	18.03.10	26.03.10
***	15.10	Tasoite ja maalaustyöt	18 pv	10.03.10	02.04.10
**	16	Toimisto/Sos.tilat	29 pv	09.03.10	16.04.10
**	16.1	Väliseinämuuraus	10 pv	09.03.10	22.03.10
**	16.2	Levyväliseinät	5 pv	09.03.10	15.03.10
**	16.3	Välipohja	10 pv	16.03.10	29.03.10
***	16.4	Tasoite ja maalaustyöt	27 pv	11.03.10	16.04.10
***	16.5	Ovet ja ikkunat	2 pv	25.03.10	26.03.10
***	16.6	Lattialaatoitukset	7 pv	23.03.10	31.03.10
***	16.7	Seinälaatoitukset	5 pv	31.03.10	06.04.10

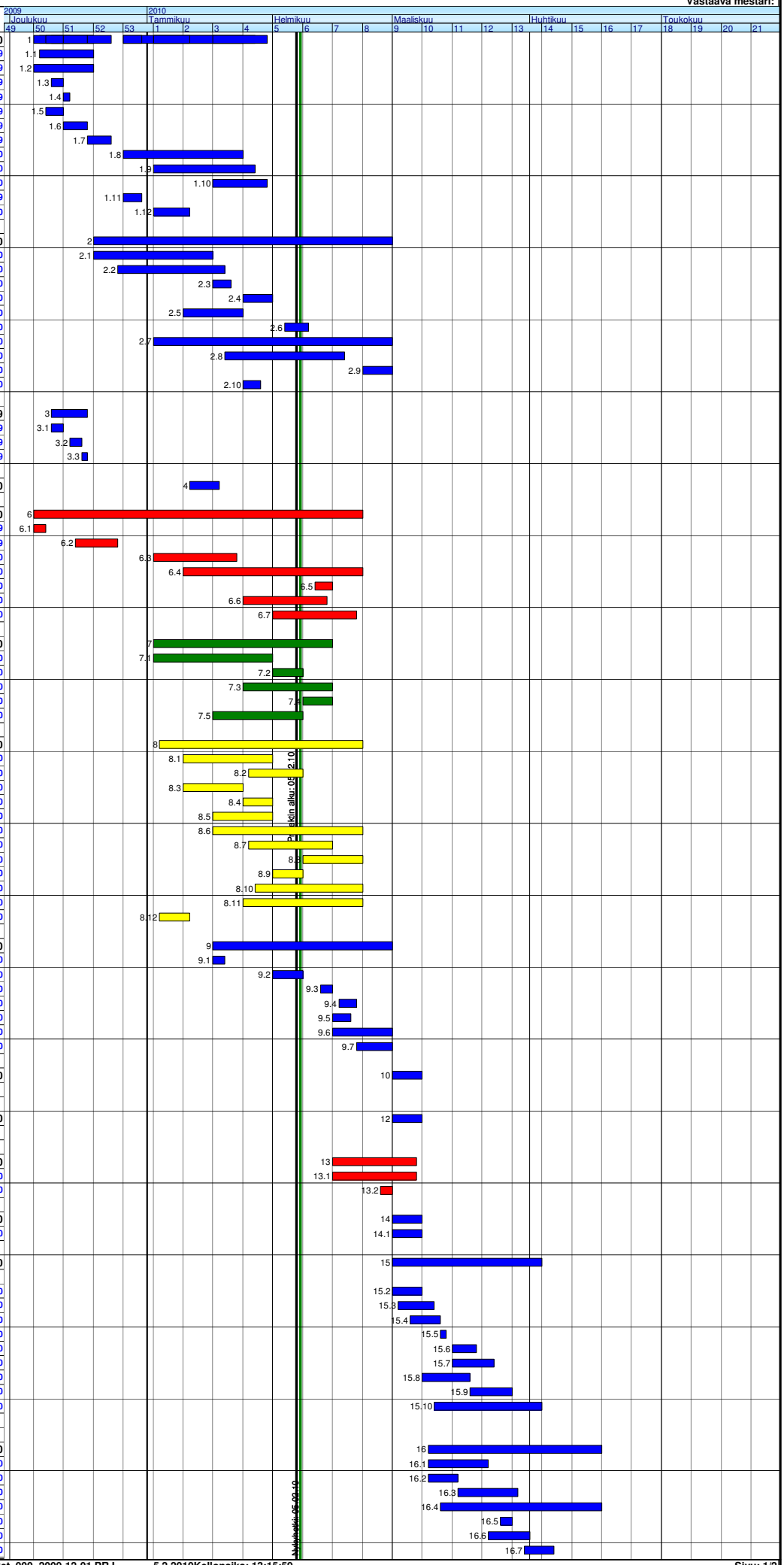

JYDACOM OY — MALLIPOHJA — YLEISAIKATAULU

Työpäällikkö: **Vastaava mestari:**
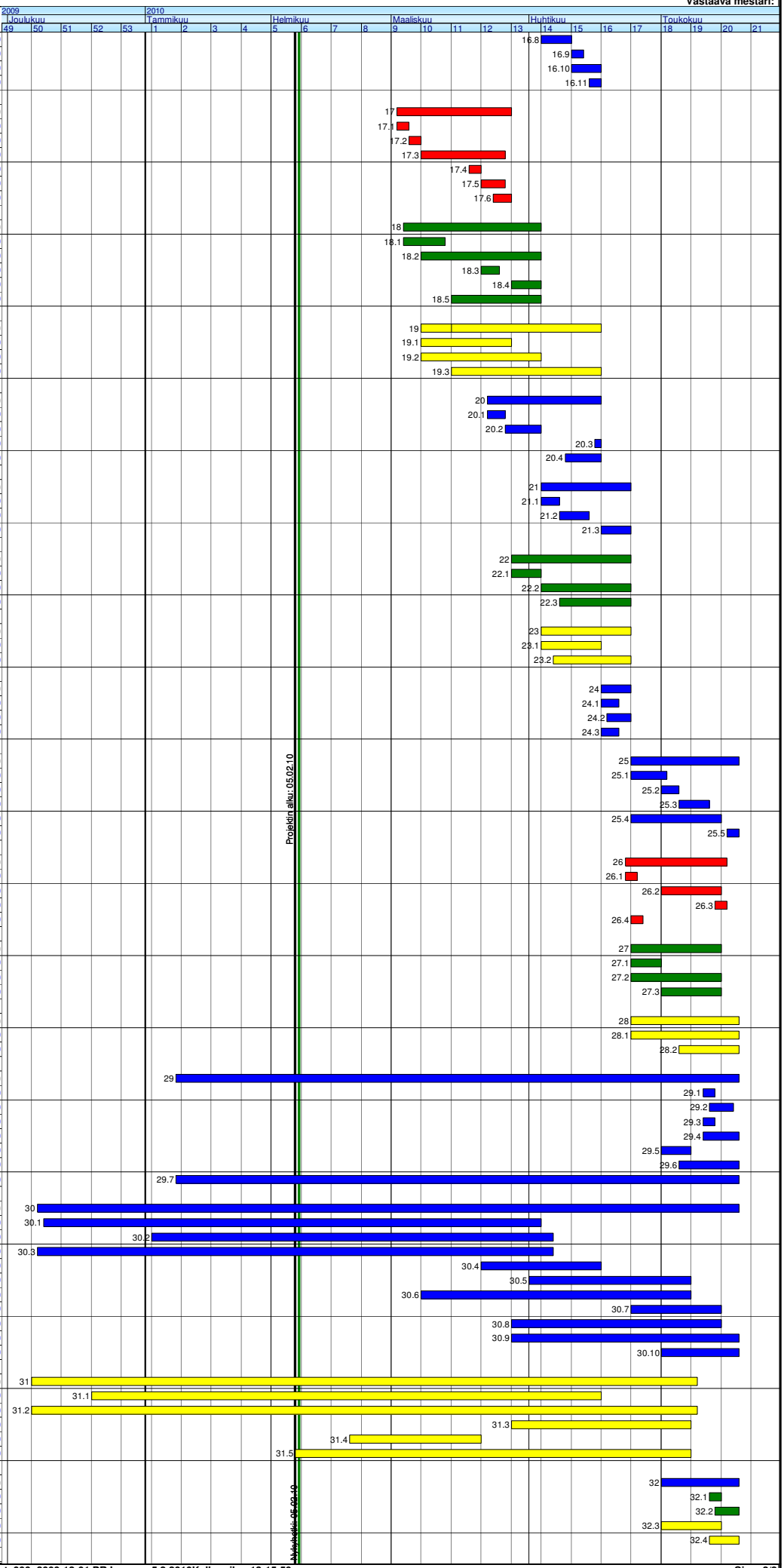
ID	Hierarki	Selite	Kesto	Aikaisin alku	Aikaisin loppu
***	16.8	Alakatot	5 pv	05.04.10	09.04.10
***	16.9	Listoitus	2 pv	12.04.10	13.04.10
***	16.10	kalusteet ja varusteet	5 pv	12.04.10	16.04.10
***	16.11	Siivous ja viimeistelytyöt	2 pv	15.04.10	16.04.10
***	17	LVV-työt	19 pv	02.03.10	26.03.10
***	17.1	purkutyöt	2 pv	02.03.10	03.03.10
***	17.2	viemärit	2 pv	04.03.10	05.03.10
***	17.3	vesi-ja lämpöjohdot	14 pv	08.03.10	25.03.10
***	17.4	jäähdytyslaitteet	2 pv	18.03.10	19.03.10
***	17.5	eristykset	4 pv	22.03.10	25.03.10
***	17.6	kalustus	3 pv	24.03.10	26.03.10
***	18	IV-työt	23 pv	03.03.10	02.04.10
***	18.1	IV-purkutyöt	7 pv	03.03.10	11.03.10
***	18.2	IV-kanava-asennus	20 pv	08.03.10	02.04.10
***	18.3	IV-koneasennus	3 pv	22.03.10	24.03.10
***	18.4	IV-venttiiliasennus	5 pv	29.03.10	02.04.10
***	18.5	Eristystyöt	15 pv	15.03.10	02.04.10
***	19	Sähkö -Työt	30 pv	08.03.10	16.04.10
***	19.1	Kaapelihyllyt vanha myymälä	15 pv	08.03.10	26.03.10
***	19.2	Toimisto-osan kaapelointi	20 pv	08.03.10	02.04.10
***	19.3	Toimisto-osan kalustus ja varu	25 pv	15.03.10	16.04.10
***	20	Rakennuttajan hankinnat	19 pv	23.03.10	16.04.10
***	20.1	Kalustus	3 pv	23.03.10	25.03.10
***	20.2	Tavaroitus	6 pv	26.03.10	02.04.10
***	20.3	Toimistokalusteet	1 pv	16.04.10	16.04.10
***	20.4	Turvajärjestelmät	6 pv	09.04.10	16.04.10
**	21	VAIHE 4.	15 pv	05.04.10	23.04.10
**	21.1	lattian tasoitus	3 pv	05.04.10	07.04.10
**	21.2	lattian laatoitus	5 pv	08.04.10	14.04.10
***	21.3	siivous ja viimeistelytyöt	5 pv	19.04.10	23.04.10
***	22	IV-työt	20 pv	29.03.10	23.04.10
***	22.1	IV-purkutyöt	5 pv	29.03.10	02.04.10
***	22.2	IV-kanava-asennus	15 pv	05.04.10	23.04.10
***	22.3	Eristystyöt	12 pv	08.04.10	23.04.10
***	23	Sähkö-työt	15 pv	05.04.10	23.04.10
***	23.1	Kaapelointi ja valaistus	10 pv	05.04.10	16.04.10
***	23.2	Kassat ja laitteet	13 pv	07.04.10	23.04.10
***	24	Rakennuttajan hankinnat	5 pv	19.04.10	23.04.10
***	24.1	Kalustus	3 pv	19.04.10	21.04.10
***	24.2	Tavaroitus	4 pv	20.04.10	23.04.10
***	24.3	Kassat	3 pv	19.04.10	21.04.10
**	25	VAIHE 5.	18 pv	26.04.10	19.05.10
**	25.1	Lattian roilot	6 pv	26.04.10	03.05.10
**	25.2	lattian tasoitus	3 pv	03.05.10	05.05.10
***	25.3	lattian laatoitus	5 pv	06.05.10	12.05.10
**	25.4	pääsisk.työt	15 pv	26.04.10	14.05.10
***	25.5	Siivous ja viimeistelytyöt	2 pv	18.05.10	19.05.10
***	26	LVV-työt	17 pv	23.04.10	17.05.10
***	26.1	Viemärit	2 pv	23.04.10	26.04.10
***	26.2	Vesi- ja lämpöjohdot	10 pv	03.05.10	14.05.10
***	26.3	eristys	2 pv	14.05.10	17.05.10
***	26.4	purku	2 pv	26.04.10	27.04.10
***	27	IV-työt	15 pv	26.04.10	14.05.10
***	27.1	IV-purkutyöt	5 pv	26.04.10	30.04.10
***	27.2	IV-kanava-asennus	15 pv	26.04.10	14.05.10
***	27.3	Eristystyöt	10 pv	03.05.10	14.05.10
***	28	Sähkö-työt	18 pv	26.04.10	19.05.10
***	28.1	Kaapelointi ja Valaistus	18 pv	26.04.10	19.05.10
***	28.2	Kassat ja laitteet	10 pv	06.05.10	19.05.10
***	29	Rakennuttajan hankinnat	94 pv	08.01.10	19.05.10
***	29.1	Kalustus	2 pv	12.05.10	13.05.10
***	29.2	Tavaroitus	4 pv	13.05.10	18.05.10
***	29.3	Kassat	2 pv	12.05.10	13.05.10
***	29.4	Turvajärjestelmät	6 pv	12.05.10	19.05.10
***	29.5	Mainosvalot	5 pv	03.05.10	07.05.10
***	29.6	Miliöö	10 pv	06.05.10	19.05.10
***	29.7	Kylmätekniikkalaitteet	94 pv	08.01.10	19.05.10
**	30	Ulkoalueet	117 pv	08.12.09	19.05.10
**	30.1	Ulkopuolen viemärit	83 pv	09.12.09	02.04.10
**	30.2	salaojat	67 pv	04.01.10	06.04.10
**	30.3	piha-alueen rakennekerrokset	86 pv	08.12.09	06.04.10
***	30.4	Valesokkelit	20 pv	22.03.10	16.04.10
***	30.5	Sisäänkäynnin katokset	27 pv	01.04.10	07.05.10
***	30.6	Julkisivupellitykset	45 pv	08.03.10	07.05.10
***	30.7	Vesikaton varusteet ja maalaus	15 pv	26.04.10	14.05.10
***	30.8	tukimuurit ja kaiteet	35 pv	29.03.10	14.05.10
**	30.9	Asfaltointi ja pihakivet	38 pv	29.03.10	19.05.10
**	30.10	Myymälän etuosan maatyöt	13 pv	03.05.10	19.05.10
***	31	Sähkö -työt	111 pv	07.12.09	10.05.10
***	31.1	Perusmaadoitukset	85 pv	21.12.09	16.04.10
***	31.2	Ulkoaluekaapelointi	111 pv	07.12.09	10.05.10
***	31.3	Ulkoaluevalaistus	30 pv	29.03.10	07.05.10
***	31.4	Ulkoseinävalaistus	22 pv	18.02.10	19.03.10
***	31.5	Sulanapitolämmitykset	66 pv	05.02.10	07.05.10
**	32	Työmaan luovutus	13 pv	03.05.10	19.05.10
***	32.1	IV-toimintakoe	2 pv	13.05.10	14.05.10
***	32.2	IV-mittaus ja säätö	4 pv	14.05.10	19.05.10
***	32.3	Sähkö toimintakokeet	10 pv	03.05.10	14.05.10
***	32.4	Sähkö mittaukset ja tarkastuks	5 pv	13.05.10	19.05.10