

OGIDA MANUAALI

SISÄLTÖ

1	LÄHETYKSEN DOKUMENTTIEN TARKISTUS	3
1.1	CCDN	3
1.2	FCDN	4
1.3	EXA	5
1.4	INVOICES	6
1.5	KULJETUSLIIKKEEN RAHTIKIRJA	9
2	LÄHETYKSEN TARKISTUS	10
2.1	PACK-ID	10
2.2	HEWLET PACKARDIN SÄÄNTÖJÄ TARKISTUKSESSA	11
3	LÄHETYKSEN KUITTAUS	12
3.1	FCDN	12
3.2	RAHTIKIRJA	13
4	VARAUMA	14
5	VARASTOTUNNUKSEN ANTAMINEN ETRANSILLA	15
6	MERKKAUS.....	17
6.1	PURKURAPORTTI	18
7	PAIKOITUS.....	19
8	SALDOILLE SYÖTTÄMINEN.....	20
9	KERÄILY JA LASTAUSLISTAT	23
10	KERÄILY / TARKISTUS JA PAKKAUS.....	27
11	SANAKIRJA.....	29

1 LÄHETYKSEN DOKUMENTTIEN TARKISTUS

1.1 CCDN

HEWLETT PACKARD CUSTOMER CONSOLIDATED DELIVERY NOTE								
CARRIER REF		BTLH00027891-C		PAGE		1 OF 2 28/03/2011		
CUSTOMER ILP - GROUP LOGISTICS OY KATRINANTIE 20B VANTAA 01530 RU			SHIPPER Hewlett-Packard International SARL 150 Route du Nant d'Avril 1217 Meyrin 2 Geneva, Switzerland			TRUCK / BOOKING REFERENCE SHIP DATE / TIME 1006786550 28/03/2011 14:33		
			TYPE OF GOODS TOTAL WEIGHT TOTAL NUMBER OF HP BOX IDs			Computer equipment and supplies. 334.06 KG 31		
A. DELIVERED SHIPMENT DETAIL				B. DELIVERED PRODUCT DETAIL				C. DELIVERED ORDER DETAIL
CUSTOMER PO NO.	HP PACK-ID	NO. OF HP BOX-IDS	HP BOX-ID OR RANGE	QTY	HP PRODUCT NO.	DESCRIPTION	CUSTOMER PRODUCT NO.	COUNTRY OF ORIGIN
EP-012-180311	EMS9818782	1	0780767N	24	500656-B21	HP 2GB 2R4 PC3-10600R-9 Kit	500656-B21	
	ESE1274137	1	02780800K	15	500662-B21	HP 2GB 2R4 PC3-10600R-9 Kit	500662-B21	CCW162292001
EP-013-220311	ESE1274138	1	02780822Z	60	500658-B21	HP 4GB 2R4 PC3-10600R-9 Kit	500658-B21	
	ERS324262	14	0686070J - 70Z	18	351655-B21	HP Fixed Cord Dry-2 Extension Bar	351655-B21	CCW163870001
N-026-110311	5830917072	14	068607PD	2	351655-B21	HP Fixed Cord Dry-2 Extension Bar	351655-B21	
			068607P1 - 7P7	20	AF500A	HP 2, 7X C-13 Slt Intl Modular PDU	AF500A	
			G1041GMVD	1	579241-421	HP DL360G7 ES630 Base EU Svr		
			G1041CMZZ	1	532086-B21	HP DL360 12.7mm SATA DVD Kit		
			G109MWH1WHX	2	507125-B21	HP 146GB 6G SAS 10K 2.5in DP ENT HD		
			G13633ZDR	1	503286-B21	HP 450W C3 Gold Ht Plg Pwr Supply K		
			0278082H2	6	500658-B21	HP 4GB 2R4 PC3-10600R-9 Kit		
			06860D3TA - 3TB	2	614988-B21	HP SC08e 6 Gb SAS HBA		
			06860D3TB - 3TB	2	407339-B21	HP Ext Mini SAS 2m Cable		
			0780074VK	3	500656-B21	HP 2GB 2R4 PC3-10600R-9 Kit		
			800019KPB	1	462967-B21	HP 512MB P-Series BBWC Upgrade		
			800019V48	1	AW554A	HP P2000 G3 SAS MSA Dual Contr SFF		
				12	507127-B21	HP 300GB 6G SAS 10K 2.5in DP ENT HD		
				12	507127-B21*001	Factory integrated		
	1	58807D-B21	HP E5630 DL360G7 Kit					
CONTINUED ON NEXT PAGE								
These commodities, technology or software were exported in accordance with U.S. and Local Export Administration Regulations. Re-export is only permitted in accordance with these Regulations and diversion contrary to these laws is prohibited.								
HEWLETT PACKARD								
** PRODUCT QTY CANNOT BE ASSIGNED TO ONE BOX SO THE QUANTITY IS ASSIGNED TO THE FIRST BOX								

1. Tarkistetaan että tuotteen QTY, BOX-ID ja kuvaus (HP Fixed Cord Qty. 2 Extension Bar) täsmäävät pakettiin tarvittaessa.

HUOM! CCDN käytetään hätätapauksessa tarkistukseen ja kuin keikka myöhemmin näppäillään koneelle.

HEWLETT PACKARD CUSTOMER CONSOLIDATED DELIVERY NOTE						
CARRIER REF		BTLH00027891-C		PAGE		
CUSTOMER ILP - GROUP LOGISTICS OY KATRINANTIE 20B VANTAA 01530 RU		SHIPPER Hewlett-Packard International SARL 150 Route du Nant d'Avril 1217 Meyrin 2 Geneva, Switzerland		TRUCK / BOOKING REFERENCE SHIP DATE / TIME 1006786550 28/03/2011 14:33		
				TYPE OF GOODS TOTAL WEIGHT TOTAL NUMBER OF HP BOX IDs		
				Computer equipment and supplies. 334.06 KG 31		
D. CUSTOMER SPECIFIC DETAILS						
HP PACK-ID	HP ORDER NO.	HP CONTACT	CUSTOMER CONTACT	DELIVERY INSTRUCTIONS	MARK FOR DETAILS	
5830917072	CBR313979001	VOM.RU@HP.COM	Attn:Kuuno Lukka		Attn:Kuuno Lukka Tel: 358207210500	
INSTRUCTIONS FOR CONSIGNEE				LIABILITY CLAUSES		
The information in section A contains the same QTY information on HP BOX ID level as the delivery document (FCDN), which you signed upon delivery. The Consignee will use section B of the CCDN to check the shipment for quality and quantity (as it indicates QTY and the HP part numbers shipped). The Consignee will use section C to check the order information against the products received. The Consignee will use section D to get additional information about the shipment. It is printed (if applicable) separately from section A, B, and C.				These goods are transported and delivered under the conditions of applicable international treaties such as CMR or Warsaw convention. It is the responsibility of the Consignee to check the contents of the delivery for quantity and quality, using the information on this document. Any (non-apparent) losses or damages found after signing the delivery note (FCDN) must be reported in writing to HP not later than the next working day after receipt.		
END OF DOCUMENT						
These commodities, technology or software were exported in accordance with U.S. and Local Export Administration Regulations. Re-export is only permitted in accordance with these Regulations and diversion contrary to these laws is prohibited.						
HEWLETT PACKARD						
** PRODUCT QTY CANNOT BE ASSIGNED TO ONE BOX SO THE QUANTITY IS ASSIGNED TO THE FIRST BOX						

1.2 FCDN

DB SCHENKER		HEWLETT PACKARD FORWARDER CONSOLIDATED DELIVERY NOTE				
CARRIER REF: BTLH00027891.F		FORWARDER: Schenker Oy Metsälantie 2 - 4 00620 Helsinki Forwarder Contact:		TRUCK / BOOKING REFERENCE: 100678650 SHIP DATE / TIME: 28/03/2011 14:33		
CUSTOMER: ILP-GROUP LOGISTICS OY KATRINANTIE 20B VANTAA 01530 RU		CUSTOMER PO NO.:		TYPE OF GOODS: Computer equipment and supplies. TOTAL WEIGHT: 334.06 KG TOTAL NUMBER OF HP BOX-IDs: 1.2		
HP PACK-ID	NO. OF HP BOX-IDs	HP BOX-ID OR RANGE	CUSTOMER PO NO.	HP ORDER NO.	INCO TERM	KG PER HP BOX-ID
EH5924262	6	06960070U-70Z 0696007P0 0696007P1-7P6 0696007P7	EP-013-220311	CCW16387001	DDU	32.56 21.70 6.14 4.09 1.18
EMS9818782	1	07080757N	EP-012-180311	CCW162292001	DDU	3.75
ESE1274137	1	02780900K	EP-012-180311	CCW162292001	DDU	15.00
ESE1274138	1	02780922X	EP-012-180311	CCW162292001	DDU	15.00
5830917072	1	G1041CMW0	N-026-110311	CBK31397001	DDU	0.76
	2	G1039M11HW-1HX				1.52
	1	G13633ZGR				1.50
	1	027808ZH2				0.27
	2	0696003TA-3T8				0.39
	1	0696003T8-3T9				0.24
	1	0708074VK				0.30
	1	800019KPB				30.00
	1	800019V48				0.70
	1	800019WWF				
CONTINUED ON NEXT PAGE						
These commodities, technology or software were exported in accordance with U.S. and Local Export Administration Regulations. Re-export is only permitted in accordance with these Regulations and diversion contrary to these laws is prohibited. HEWLETT-PACKARD						

1. Tarkistetaan että HP-PACK ID määrät täsmäävät.

1.2 CLL (kollien) yhteismäärä.

2. Voidaan kohdistaa paketit oikeaan laskuun. (myöhemmin kuin paketit lähetetään)

3. Toimituslauseke.

4. Tuotteiden yhteispaino.

DB SCHENKER		HEWLETT PACKARD FORWARDER CONSOLIDATED DELIVERY NOTE				
CARRIER REF: BTLH00027891.F		FORWARDER: Schenker Oy Metsälantie 2 - 4 00620 Helsinki Forwarder Contact:		TRUCK / BOOKING REFERENCE: 100678650 SHIP DATE / TIME: 28/03/2011 14:33		
CUSTOMER: ILP-GROUP LOGISTICS OY KATRINANTIE 20B VANTAA 01530 RU		CUSTOMER PO NO.:		TYPE OF GOODS: Computer equipment and supplies. TOTAL WEIGHT: 334.06 KG TOTAL NUMBER OF HP BOX-IDs: 31		
HP PACK-ID	NO. OF HP BOX-IDs	HP BOX-ID OR RANGE	CUSTOMER PO NO.	HP ORDER NO.	INCO TERM	KG PER HP BOX-ID
INSTRUCTIONS FOR CONSIGNEE Match the HP BOX-IDs on the delivery note (FCDN) with the physical shipment (quantity check). Specify any missing HP BOX-IDs on the FCDN or in the Customer Receiving Comments box. Check the physical condition of the packages (quality check). In case of obvious damage clearly specify all details of the damage on the FCDN document or in the Customer Receiving Comments box. Clearly state your name, sign, date, time and stamp with Company Stamp the FCDN to confirm receipt of the above. The Carrier will leave a signed copy of the FCDN with the Consignee and keep the original. The Carrier is not allowed to deliver if above mentioned requirements are not met.						
LIABILITY CLAUSES These goods are transported and delivered under the conditions of applicable international treaties such as CMR or Warsaw convention. Upon delivery the Consignee must check the shipment for quality and quantity and report apparent damages or losses on the FCDN along with details as stated above. The Consignee must check the content of the HP BOX-IDs (using the CDDN) and report in writing to HP, within one working day after receipt, any non apparent damages or losses found after delivery. If the Consignee marks the FCDN with a similar clause to "Unchecked" or "Unexamined" HP will consider it as related to the content only and not to the quantity of HP BOX-IDs. Existing Service Level Agreements with Hewlett-Packard supersede the above stated Liability Clauses.				CUSTOMER RECEIVING COMMENTS: <i>Nabela</i> DATE, TIME, COMPANY STAMP, NAME IN CAPITALS, SIGNATURE		
END OF DOCUMENT						
These commodities, technology or software were exported in accordance with U.S. and Local Export Administration Regulations. Re-export is only permitted in accordance with these Regulations and diversion contrary to these laws is prohibited. HEWLETT-PACKARD						

5. Kuittaus. (ILP leima, allekirjoitus ja nimenselvennys)

HUOM! Jos kaikki täsmäävät lähetyksessä

1.3 EXA

EUROPEAN COMMUNITY		DECLARATION TYPE (1)		MRN
Consignor/Exporter (2) No GB817842509000		EX	F	11GB03X84835957010
		Forms (3)	Sec.Decl.(S00)	
		001	001	
Consignee (8) No		Items (6)	Total packages (6)	Issuing date: 20110321
OY SAIMAA LINES LTD LASTAAJANVAYLA 59 53420 LAPPEENRANTA FINLAND		1	1	Customs office:
Declarant/Representative (14) No GB699720475000		Reference numbers (7) 1GB699720475-10333SEEX0016511:1		
[3]		Trpt. charges meth.o.payment c. (S29) C. disp./exp. Code (15) Country destin. Code (17)		
		--- a GB a RU		
Identity of means of transport at departure (18)		Country(ies) of routing codes (S13) NL,DE,DK,SE,FI		
		Representative of person lodging sum.decl. (14b) No		
Mode of transport at the border (25) Location of goods (30)		Seal Number (S28)		
3 GBLED		---		
Office of exit (28) FI017400		Gross mass (kg) (35)		
Packages and description of goods (31)				
Marks and numbers - Container No(s) - Number and kind				
32 Item No		Number and kind of packages, pieces, marks and numbers of packages (31/1)		Description of goods (31/2)
Consignor/Exporter (2)		Consignee (8)		Commodity Code (33)
Identity of means of transport at departure (18)		Container numbers (31/3)		Seal Number (S28)
Unique consignment reference number (7)		Procedure (37) C. Exp. (15a) C. Dest. (17a)		Gross mass (kg) (35)
Produced documents / certificates (44/1)		Declaration type (1) Statistical value (46)		Net mass (kg) (38)
Special mentions (44/2)		ELECTRONIC ASSEMBLIES OF 8471		
UNDG (44/4) Trpt. charges method of payment code (S29)		8473302000		
1 ESE1274138 1 CT		---		
X002 GBOGE		1000001		15
30400 RET-EXP		EXF		13,5
30200 SIMPLIFIED EXPORTATION		---		
CONTROL BY OFFICE OF DISPATCH/EXPORT (E)		CONTROL BY OFFICE OF EXIT (K)		
Result:		Date of arrival:		
Seals affixed: Number:		Examination of seals:		
Identity:		Remarks:		
Time limit (date):				

HUOM! TÄMÄ DOKUMENTTI ON PAKKO OLTAVA MUKANA.

- 1.PACK-ID kohdistetaan aina FCDN ja CCDN.
- 2.Kollimäärä per EX (per PACK-ID), on pakko täsmää FCDN,CCDN ja INVOICE kanssa.
- 3.Tuotteiden yhteispaino pitää täsmää FCDN,CCDN ja INVOICE kanssa.
- 4.Minkä maan kautta tuotteiden täytyy poistua (EU:sta). →(Rajanylityspaikka)

1.4 INVOICES

Hewlett-Packard Europe BV Amsterdam, Meyrin Branch PO Box, CH-1217 Meyrin 2 Geneva, Switzerland	Invoice Original
2 Invoice-to EDITPRO LIMITED 29A ANNIS KOMNINIS 1061 NICOSIA Cyprus	PAYMENT INSTRUCTIONS Bank Name: CITIBANK NA, LONDON Swift Code: CITIGB2L Bank Code: CITIGB2L Account No: 8394474 Beneficiary: HEWLETT-PACKARD EUROPE BV Billing doc. No: 9642568
Sold-to EDITPRO LIMITED 29A ANNIS KOMNINIS 1061 NICOSIA Cyprus	Destination Country: Finland Export licence: N/A; Customer Order No: EP-012-180311 Customer Order Date: 18.03.2011 Customer No: N86100286 Contract No: YCZGE
Ship-to ILF -GROUP LOGISTICS OY KATRIINANTIE 20B 01530 VANTAA Finland	Invoice to att: Your HP Contact is: CRO Commercial Operations Tel.: Fax: e-mail: South.businessadmin@hp.com
Incoterms: DDU Ship-to-destination T2L: DF Terms of payment: 21 days 2%/45 days net	Billing doc. No: 9642568 Billing doc. Date: 23.03.2011 Page: 1 / 3 HP Sales order: CCW162292001 1 Sales Entity: EU00 Internal Post: GY
Comment: Deal number 86365840 v.1 End customer ?????-???????? ????? ?? ?? Deal description A036;U-RU-NE-03-11-005-01-ISS-SWD TS4 Deal ID/Version: 86365840 Customer-VAT-ID HP VAT-ID CH103760 HEWLETT-PACKARD EUROPE BV AMSTERDAM MEYRIN BRANCH ROUTE DU NANT D'AVRIL 150 CH-1217 MEYRIN 2 GENEVA SWITZERLAND	
For further invoice details, see the following page(s)	
<small>DELIVERY IS SUBJECT TO TERMS AND CONDITIONS OF SALE ACCORDING TO THE CONTRACT This order may contain export controlled dual-use commodities, technology, software or services which were supplied in accordance with the US Export Administration Regulations and EU or other national regulations. Diversion contrary to US, EU or other national laws or regulations is prohibited.</small>	

1.Voi kohdistaa CCDN. (tarvittaessa)

2.Asiakastiedot. (tarvittaessa)

Hewlett-Packard Europe BV
 Amsterdam, Meyrin Branch
 PO Box, CH-1217 Meyrin 2
 Geneva, Switzerland

Invoice
 Original

Billing doc. No:	9642568
Billing doc. Date:	23.03.2011
Page:	2 / 3
Customer Order No:	EP-012-180311
HP Sales order:	CCW162292001

Item	Material	Description	Quantity	Unit Price	Total Price
0100	500656-B21	HP 2GB 2Rx8 PC3-10600R-9 Kit HS. No: 8473302000 HP delivery note/goods issue date 805295573 / 22.03.2011 Pack-ID: EMS9818782 Customer item no: 1 Customer material no: 500656-B21 Serial No: PR9112CGX7 PR9112CGYE PR9112CGYF PR9112CGYG PR9112CGYH PR9112CGYJ PR9112CGYK PR9112CGYL PR9112CGYM PR9112CGYN PR9112CGYP PR9112CGYR PR9112CGYS PR9112CGYT PR9112CGYU PR9112CGYV PR9112CGYW PR9112CGYX PR9112CGYY PR9112CGYZ PR9112CGZ0 PR9112CGZ1 PR9112CGZ2 PR9112CGZ3 Country of Origin: Puerto Rico	24		USD
0200	500658-B21	HP 4GB 2Rx4 PC3-10600R-9 Kit HS. No: 8473302000 HP delivery note/goods issue date 805263755 / 22.03.2011 Pack-ID: ESE1274138 Customer item no: 2 Customer material no: 500658-B21 Serial No: KRW11202SD KRW11202TD KRW11202TN KRW11202TV KRW11202TX KRW11202U0 KRW11202UU KRW11202UW KRW11202UX KRW11202UY KRW11202W1 KRW11202W3 KRW11202W4 KRW11202W6 KRW11202W7 KRW11202W8 KRW11202W9 KRW11202WA KRW11202WB KRW11202WC KRW11202WD KRW11202WE KRW11202WF KRW11202WG KRW11202WJ KRW11202WK KRW11202WL KRW11202WM KRW11202WP KRW11202WR KRW11202WS KRW11202WU KRW11202WV KRW11202WW KRW11202WX KRW11202WY KRW11202WZ KRW11202XK KRW11202XL KRW11202XN KRW11202XW KRW11202XX	60		USD

DELIVERY IS SUBJECT TO TERMS AND CONDITIONS OF SALE ACCORDING TO THE CONTRACT
 This order may contain export controlled dual-use commodities, technology, software or services which were supplied in accordance with the US Export Administration Regulations and EU or other national regulations. Diversion contrary to US, EU or other national laws or regulations is prohibited.

1.Kohdistetaan PACK-ID, jos lähetyksessä puuttuu tuotteita.

2.Lähetyksen sisällä olevien pakettien Serial No: (tämä on todella tärkeä dokumentti tullirajalla)

HUOM! VOIDAAN KOHDISTAA PUUTTUVA TUOTE.

Hewlett-Packard Europe BV
 Amsterdam, Meyrin Branch
 PO Box, CH-1217 Meyrin 2
 Geneva, Switzerland

Invoice
 Original

Billing doc. No:	9642568
Billing doc. Date:	23.03.2011
Page:	3 / 3
Customer Order No:	EP-012-180311
HP Sales order:	CCW162292001

Item	Material	Description	Quantity	Unit Price	Total Price
	KRW11202XY	KRW11202Y5	KRW11202YA		
	KRW11202YB	KRW11202YC	KRW11202YD		
	KRW11202YF	KRW11202YG	KRW11202YJ		
	KRW11202YL	KRW11202YN	KRW11202YP		
	KRW11202YR	KRW11202YS	KRW11202YT		
	KRW11202YX	KRW11202YZ	KRW11202ZO		
1	Country of Origin: South Korea				
0300	500662-B21	HP 8GB 2Rx4 PC3-10600R-9 Kit	15		USD
	HS. No: 8473302000				
	HP delivery note/goods issue date 805263778 / 22.03.2011				
	Pack-ID: ESE1274137				
	Customer item no: 3				
	Customer material no: 500662-B21				
	Serial No:				
	KRW11205KU	KRW11205KV	KRW11205KW		
	KRW11205KX	KRW11205ZU	KRW11205ZV		
	KRW11205ZW	KRW112064F	KRW112064G		
	KRW112066B	KRW112066C	KRW112066D		
	KRW112066E	KRW112066F	KRW112066G		
	Country of Origin: South Korea				
	Sub Total				USD
	Out of scope of VAT				USD
TOTAL					USD

Cash Discount % **USD**
 is eligible for payment according to agreed payment terms

DELIVERY IS SUBJECT TO TERMS AND CONDITIONS OF SALE ACCORDING TO THE CONTRACT
 This order may contain export controlled dual-use commodities, technology, software or services which were supplied in accordance
 with the US Export Administration Regulations and EU or other national regulations. Diversion contrary to US, EU or other national
 laws or regulations is prohibited.

1. Täältä löytyy tuotteiden alkuperämaa. Asiakas haluaa välillä tietää mistä paketit ovat lähtöisin.

HUOM! Asiakas tarvitsee tätä tietoa Venäjän tullia varten, jotta voisi maksaa oikeat tuontitullit.

1.5 KULJETUSLIIKKEEN RAHTIKIRJA

Lähettiläjä Avsändare		Asiakasno Kundnr		RAHTIKIRJA FRAKTSEDEL		Page: 1	
HEWLETT PACKARD C/O SCHEN METRALANTIE 2-4		893062		Päivämäärä Datum 28-03-2011		Numero Nummer 1006786550	
Vastaanottaja Mottagare ILP -GROUP LOGISTICS OY KATRIINANTIE 20B 01530 VANTAA Tavaran toimitusosoite Godsets leveransadress		Sopimusno Avtahn		Lähettiläjän viite Avsändarens referens EIP524262		Vastaanottajan viite Mottagarens referens 66035000000062571	
00620 HELSINKI		Asiakasno Kundnr		Rahdinkuljettaja ja / tai Huoltisija Transportföretag och / eller Speditör			
1		Sopimusno Avtahn		KIITOLINJA B			
Lähtö- ja lastauspaikka Avs. och lastningsp. (Lähtöas., rade Avsändningsst., spår) HEL		Määräpaikka Bestämmeort (Määräas., rade Bestämmeort, spår) VANTAA 01530		Toimituslauseke Leveranskausul			
Merkki / nro Märkg / nro PACK ID EMS9818782 ESE1274137 ESE1274138 5830917072 EHE924262		Kollitiku ja -laji Kollitant och -slag		Sisältö, ulkomitat ja VAK-merkinnät Innehåll, ytermätt och ADR-anmärkingar		Brutto, kg Volym, m3	
2		31 BX		DATA / ELEKTRONIK		334,068	
*** KONSOLIDOIDUT LAHETYKSET - KTS. ERITTELY *** *** KONSOLIDOINTI NO. 313500000476277 ***		3		4		5	
Vaihtokorpinen FIN-lava, kpl Godk. FIN-pai. al		Kollimäärä, kpl		Lavamäärä, m3		Brutto yht. totat., kg	
0		1		0,5		334,068	
Kuljetusohjeet Transportinstruktioner		3		4		6	
Muut tiedot Tillägguppgifter		7		8		Rahditusp. Fraktvikt	
SFS E 245		7		8		Jälkivaatimus, tilinro Kontnr för efterkrav	
Varamat Förbehåll		7		8		Jälkivaatimus Efterkrav	
1		2		3		Rahdi Frakt	
Vastaanottaja, pvm, aika ja allekirjoitus Mottagare, datum, tid och underskrift		Kuljettaja, pvm, aika ja allekirjoitus Chaufför, datum, tid och underskrift		Lähettiläjä, pvm ja allekirjoitus Avsändare, datum och underskrift		Lisät Extra avgift	
8		3		28/3		+ Alv. Moms	
Lalle Vair		3EB		28-03-2011		Käteinen yht. Kontant tot.	
2		3		8		Käteismakau, pvm, paikka ja kuittaus Kontantbetalning, datum, ort och kvittering	
3		4		5		Kriinr, kolp. HFinr, hemort/Y-tunnus PO-nummer	

1. Tarkistetaan osoite, että lähetys on tarkoitettu meille.
2. Tarkistetaan lähetukseen kuuluvat PACK-ID ja verrataan FCDN.
3. Kollimäärä. (kokonais)
4. Lavamäärä.
5. Kuutiot.
6. Yhteispaino.
7. Täytetään varauksia kohta. (jos lähetkysessä on poikkeamia)
8. Kuittaus ja päivämäärä.

HUOM! Rahtikirjojen alin kappale jää meille, muut kuskille.

2 LÄHETYKSEN TARKISTUS

2.1 PACK-ID

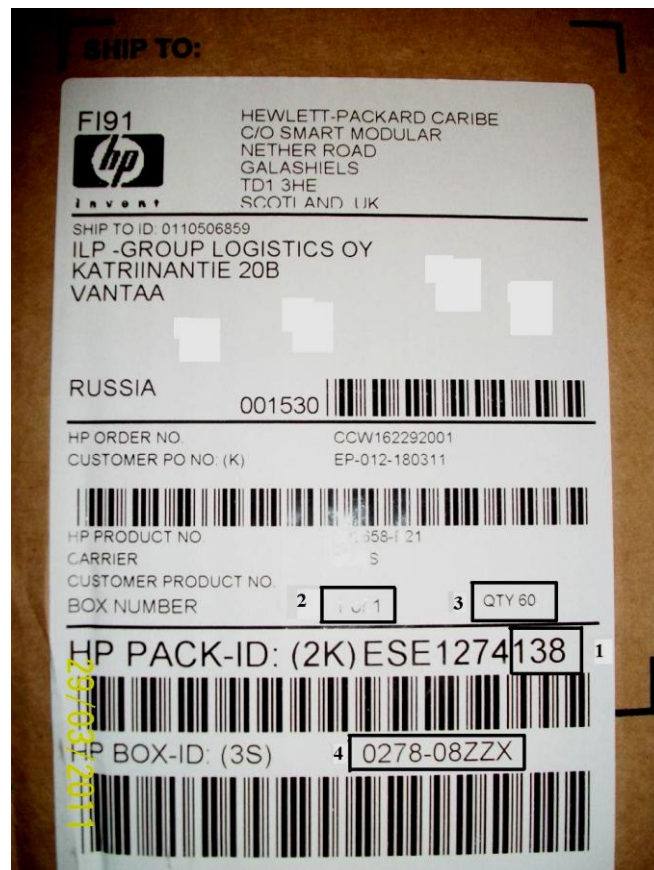

**HUOM! TÄSSÄ LAPUSSA NÄKYY KAIKKI MITÄ ON FCDN JA CCDN.
("LÄHETE")**

1. Tarkistetaan HP PACK-ID: kolme viimeistä numeroa.
2. Tuotteiden määrä. (montako BOX-ID = tässä kyseissä PACK-ID:ssä)
3. Kuinka paljon tuotteita BOX-ID sisältää.
4. Jos on epäselvyyksiä niin voidaan kohdistaa paketit HP BOX-ID → FCDN ja CCDN, mistä näkee kaikki paketit erikseen.

2.2 Hewlet Packardin sääntöjä tarkistuksessa

Key receiving guidelines

Note: a box is any packing unit with a HP Box ID on its own

Total number of box IDs

Box ID

Only possible way to sign:
Date, time, signature
& name of the receiver with capital letters.
(Company stamp if available)

MORE THAN 100 BOXES PER FCDN

REQUIRED

- Box ID count
- Make sure **that the quantity** (total number) of **Box IDs** reported on the FCDN matches **with the quantity** (total number) of boxes received
- Package damage check
- Date, time, signature & name of the receiver with capital letters

IN CASE OF DISCREPANCIES

- Report on the FCDN how many boxes (**quantity**) are damaged, missing or wrong
- Note: The affected Box ID reference must be reported to HP at time of claim submission

LESS THAN 100 BOXES PER FCDN

REQUIRED

- Box ID count
- Match **Box ID reference** on the carton with Box ID on the FCDN
- Package damage check
- Date, time, signature & name of the receiver with capital letters

IN CASE OF DISCREPANCIES

- Report on the FCDN the **Box ID reference** of the damaged, missing or wrong boxes

29/03/2011

Driver hands over: CCDN & a copy of FCDN · Customer hands over: original Signed FCDN
IF NEEDED DRIVER MUST WAIT 2 HOURS FOR THE UNLOADING TO BE COMPLETE & MUST SUPERVISE ALL UNLOADING OPERATIONS

- Jos lähetyksessä on alle 100 boksia, niin kohdistetaan joka boksi FCDN.

- Jos lähetyksessä on yli 100 boksia, pelkästään laskeminen riittää.

HUOM! TÄMÄ TARKOITTAÄ ETTÄ TARKISTETAAN JOKAINEN PAKETTI ERIKSEEN NIIN ETTÄ HP PACK-ID TÄSMÄÄ FCDN.

3 LÄHETYKSEN KUITTAUS

3.1 FCDN

HP PACK-ID	NO. OF HP BOX-IDs	HP BOX-ID OR RANGE	CUSTOMER PO NO.	HP ORDER NO.	INCO TERM	KG PER HP BOX-ID

1 →

DB SCHENKER CARRIER REF: BTLH00027891-F CUSTOMER: ILP-GROUP LOGISTICS OY KATRINANTIE 20B VANTAA RU 01530		HEWLETT PACKARD FORWARDER CONSOLIDATED DELIVERY NOTE FORWARDER: Schenker Oy Metsalantie 2 - 4 00620 Helsinki Forwarder Contact:		TRUCK / BOOKING REFERENCE: 1006786550 SHIP DATE / TIME: 28/03/2011 14:33 TYPE OF GOODS: Computer equipment and supplies. TOTAL WEIGHT: 334.06 KG TOTAL NUMBER OF HP BOX-IDs: 31	
--	--	---	--	---	--

PAGE 2 OF 2 28/03/2011

INSTRUCTIONS FOR CONSIGNEE Match the HP BOX-IDs on the delivery note (FCDN) with the physical shipment (quantity check). Specify any missing HP BOX-IDs on the FCDN or in the Customer Receiving Comments box. Check the physical condition of the packages (quality check). In case of obvious damage clearly specify all details of the damage on the FCDN document or in the Customer Receiving Comments box. Clearly state your name, sign, date, time and stamp with Company Stamp the FCDN to confirm receipt of the above. The Carrier will leave a signed copy of the FCDN with the Consignee and keep the original. The Carrier is not allowed to deliver if above mentioned requirements are not met.	CUSTOMER RECEIVING COMMENTS  29.03.2011 Vantaa DATE, TIME, COMPANY STAMP, NAME IN CAPITALS, SIGNATURE
---	--

LIABILITY CLAUSES
 These goods are transported and delivered under the conditions of applicable international treaties such as CMR or Warsaw convention. Upon delivery the Consignee must check the shipment for quality and quantity and report apparent damages or losses on the FCDN along with details as stated above. The Consignee must check the content of the HP BOX-IDs (using the CCDN) and report in writing to HP, within one working day after receipt, any non apparent damages or losses found after delivery. If the Consignee marks the FCDN with a similar clause to "Unchecked" or "Unexamined" HP will consider it as related to the content only and not to the quantity of HP BOX-IDs. Existing Service Level Agreements with Hewlett Packard supersede the above stated Liability Clauses.

END OF DOCUMENT
 These commodities, technology or software were exported in accordance with U.S. and Local Export Administration Regulations.
 Re-export is only permitted in accordance with these Regulations and diversion contrary to these laws is prohibited.
 HEWLETT-PACKARD

HUOM! KUITATAAN TOINEN SIVU FCDN JA ANNETAAN KULJETTAJALLE, JOSTA JÄÄ KOPIO MEILLE.

1. Nimikirjoitus, nimenselvennys ja ILP leima.

3.2 Rahtikirja

Lähtetäjä Avsändare		Asiakasno Kundnr		Päivämäärä Datum		Page: 1	
HEWLETT PACKARD C/O SCHEN METSAALANTIE 2-4		893062		28-03-2011		Numero Nummer 1006786550	
00620 HELSINKI		Sopimusno Avtalnr		Lähtetäjän viite Avsändarens referens EIH5924262		Vastaanottajan viite Mottagarens referens 6503500000062571	
Vastaanottaja Mottagare		Asiakasno Kundnr		Rahdinkuljettaja ja / tai Huoltisija Transportföretag och / eller Speditör			
10 ILP -GROUP LOGISTICS OY KATRIINANTIE 20B 01530 VANTAA		Sopimusno Avtalnr		KIITOLINJA B			
Tavaran toimitusosoite Godsets leveransadress							
Lähtö- ja lastauspaikka Avs. och lastningsp. (Lähtöas., raide Avsändningsst., spår)		Toimituslauseke Leveransklausul					
20 HEL		Määräpaikka Bestämelseort (Määräas., raide Bestämelsest., spår)		Rahdinmaksaja Fraktbetalare		Asiakasno Kundnr	
24 VANTAA 01530				LAHETTAJA		Sopimusno Avtalnr	
Merkki / nro Märke / nr		Kollitiluku ja -laji Kollitantal och -slag		Sisältö, ulkomitat ja VAK-merkinnät (Koodit) Innehåll, yttermätt och ADR-anmärkingar (Kod)		Brutto, kg Tillavuus, m3 Volym	
28 HP PACK IDS EMS9818782 ESE1274137 ESE1274138 5830917072 EIH5924262		31 BX		DATA / ELEKTRONIX		334,068	
36 *** KONSOLIDOIDUT LAHETYKSET - KTS. ERITTELY *** *** KONSOLIDOINTI NO.: 3135000000476277 ***							
Vaihtokelpoinen FIN-lava, kpl Godk. FIN-pall, st		Kollit yht. Kollitantal tog		Lavaa / mitti Fjäkmeter		Brutto yht. total, kg	
40 0		31		ILAVA		0,5	
Kuljetusohjeet Transportinstruktioner		Jälkivaatimus, maksuviite Bet.ref. för efterkrav					
42		Jälkivaatimus, tilinro Kontonr för efterkrav					
44		Jälkivaatimus Efterkrav					
46 Muut tiedot Tilläggsuppgifter		Rahti Frakt					
48		Lisät Extra avgift					
50		+ Alv. Moms					
52 SFS E 245 Varaukset Förbehåll		Käteinen yht. Kontant tot.					
54		Käteismakuu, pvm, paikka ja kuittaus Kontantbetalning, datum, ort och kvittering					
56		1		2		3	
58		4		5		6	
62		Kuljettaja, pvm, aika ja allekirjoitus Chaufför, datum, tid och underskrift		Lähtetäjä, pvm ja allekirjoitus Avsändare, datum och underskrift			
2		29/8 Nalle Vaur		30/8 30/8		28-03-2011	

HUOM! KUITATAAN RAHTIKIRJAA JA ANNETAAN KULJETTAJALLE, JOSTA JÄÄ KOPIO MEILLE.

1. Nimikirjoitus ja päivämäärä

4 VARAUMA

DB SCHENKER		¹ TULONMERO	HEWLETT PACKARD FORWARDER CONSOLIDATED DELIVERY NOTE		² 1 x crt BROKEN / MISSING	
CARRIER REF BTLH00027891-F				PAGE 1 OF 2 28/03/2011		
CUSTOMER ILP -GROUP LOGISTICS OY KATRINANTIE 20B VANTAA 01530 RU		FORWARDER Schenker Oy Metsalantie 2 - 4 00620 Helsinki Forwarder Contact:		TRUCK / BOOKING REFERENCE 1006786550 SHIP DATE / TIME 28/03/2011 14:33 TYPE OF GOODS Computer equipment and supplies. TOTAL WEIGHT 334.06 KG TOTAL NUMBER OF HP BOX-IDs 31		
HP PACK-ID	NO. OF HP BOX-IDs	HP BOX-ID OR RANGE	CUSTOMER PO NO.	HP ORDER NO.	INCO TERM	KG PER HP BOX-ID
EHS924262	6	06960D70U-70Z	EP-013-220311	CCW163870001	DDU	32.55
	1	06960D7P0				21.70
	6	06960D7P1-7P6				6.14
	1	06960D7P7				4.09
EMS9818782	1	07080757N	EP-012-180311	CCW162292001	DDU	1.18
ESE1274137	1	02780900K	EP-012-180311	CCW162292001	DDU	3.75
ESE1274138	1	0278082ZX	EP-012-180311	CCW162292001	DDU	15.00
5830917072	1	G1041CMV0	N-026-110311	CBR313979001	DDU	19.00
	1	G1041CMZZ				0.76
	2	G109MW1HW-1HX				0.43
	1	G13633ZGR				1.52
	1	027808ZH2				1.50
	2	06960D3TA-3TB				0.27
	2	06960D3T8-3T9				0.39
	1	0708074VK				0.24
	1	800019KP8				0.30
	1	800019V48				30.00
	1	800019WWF				0.70

PACK ID: } 1 x B/M

BOX ID: } 3

4

5

CONTINUED ON NEXT PAGE

These commodities, technology or software were exported in accordance with U.S. and Local Export Administration Regulations. Re-export is only permitted in accordance with these Regulations and diversion contrary to these laws is prohibited.
HEWLETT-PACKARD

HUOM! JOS LÄHETYKSESSÄ ON POIKKEAMIA, NIIN PITÄÄ KOHDISTAA PAKETIT BOX-ID MUKAAN.

1. Kirjoitetaan lähetteen tulonumero. (EUV-XXXXXX)
2. Kirjoitetaan kuinka paljon ja mitä poikkeamia lähetyksessä on.
3. Kirjoitetaan Broken & Missing ja tuotteiden PACK-ID sekä BOX ID.
4. Nimikirjoitus, nimenselvennys ja ILP leima.
5. Kuljettajan allekirjoitus ja nimenselvennys.

5 VARASTOTUNNUKSEN ANTAMINEN ETRANSILLA

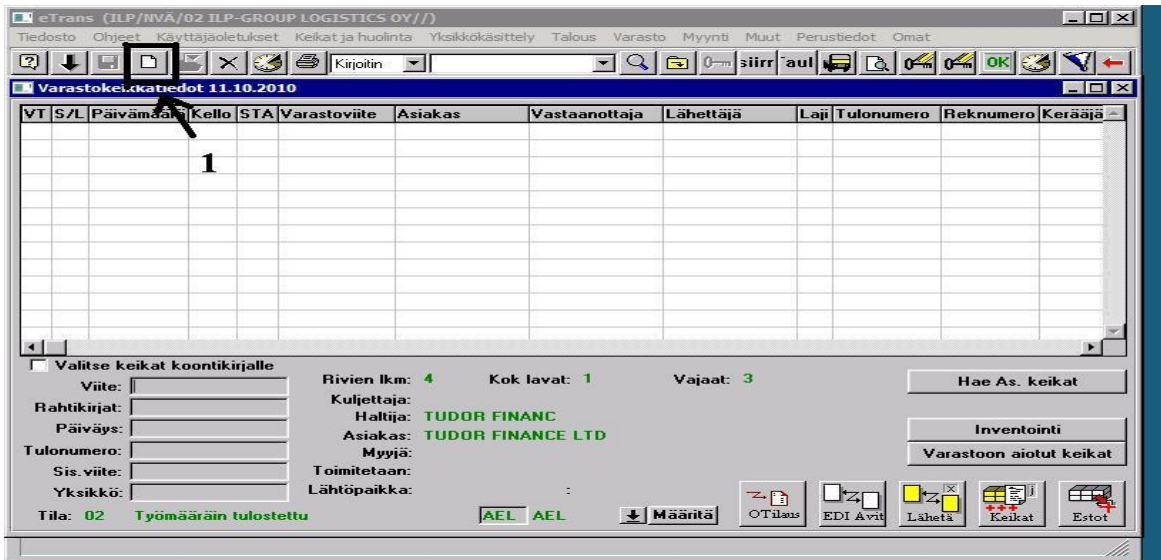

1. Paina avataksesi uuden varastokeikan. (uusi varastokeikka)

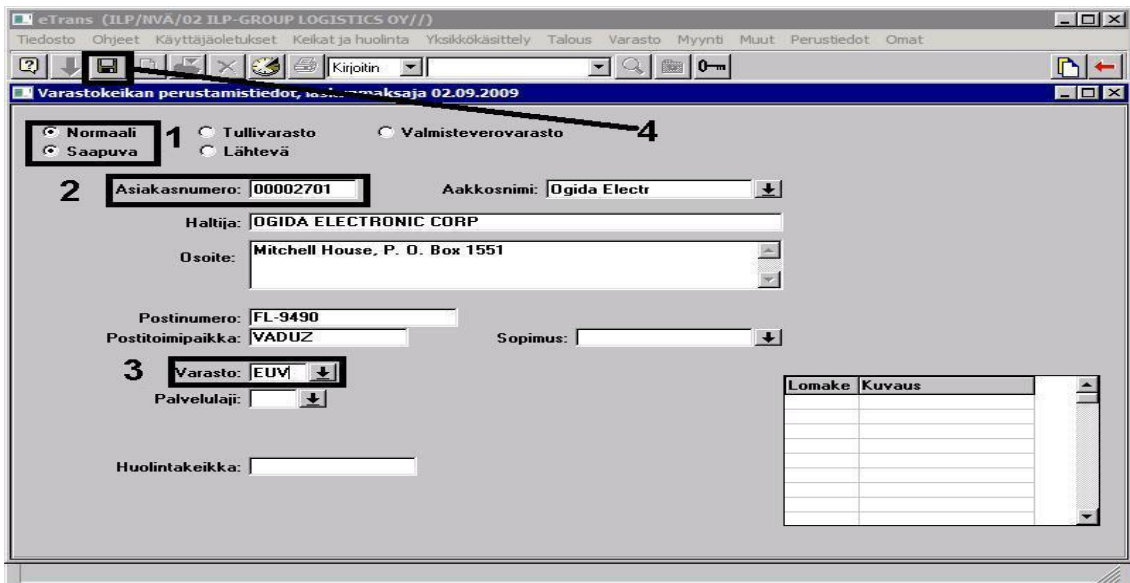

1. Valitse Normaali ja Saapuva.
2. Näppäile Asiakasnumero. (ILP oma tekemä 2701 = OGIDA)
3. Annetaan EUV, koska tuote on EXA tullitavaraa. (Euroopan sisällä vapaasti liikkuva)
4. Paina tallenna.

eTrans (ILP/NVA/02 ILP-GROUP LOGISTICS OY//)

Tiedosto Ohjeet Käyttäjäoletukset Keikat ja huolinta Yksikkökäsittely Talous Varasto Myynti Muut Perustiedot Omat

Kirjoitin

Saapimisen perustiedot 06.04.2010

3

Normaalivarasto Tullivarasto Valmisteverovarasto

Saapunut: 30.03.2011 Kellonaika: 10:12 Keikkaviite: VP123574 B/L Date: _____

Aakkosnimi: Ogida Electr 00002701

Haltija: Ogida Electr Tunnus: _____

Osoite: Mitchell House, P. O. Box 1551 Viite: _____

Postinro: FL-9490 VADUZ

Varasto: EUV Inventointitapahtuma

Palvelulaji: _____

Lähetäjä: 00000000

Nimi: _____

Osoite: _____

Postinro: _____

Bruttokg: 0.0 Kollit yhteensä: 0

EXW-nro: 11GB03X84835957010 2

Yksikkö: _____

Sinetit: _____

Sinetit Ehjät Sinetit poisti

Rikottu Tullimies

Poissa Varastonpitäjä

Kuljetusmuoto: _____

MRN: _____

Kauppalasku: _____

Tulonumero: EUV-110691 1

Maastalähtöpvm: 30.03.2011

- 1.Paina kerran nuolesta (tulonumero tulee automaattisesti)
- 2.Luetaan viivakoodinlukijalla EXA dokumentistä (löytyy oikeasta yläkulmasta)
- 3.Paina tallenna siirtyäkseen seuraavaan vaiheeseen.

HUOM! KUIN KEIKKA ON KONEELLA, SEN PITÄÄ NÄYTTÄÄ TÄLTÄ

eTrans (ILP/NVA/02 ILP-GROUP LOGISTICS OY//)

Tiedosto Ohjeet Käyttäjäoletukset Keikat ja huolinta Yksikkökäsittely Talous Varasto Myynti Muut Perustiedot Omat

Kirjoitin

Varastokeikkatiedot 11.10.2010

VT	S/L	Päivämäärä	Kello	STA	Varastoviite	Asiakas	Vastaanottaja	Lähetäjä	Laaji	Tulonumero	Reknumero	Kerääjä
N	S	30.03.2011	10:12	01	VP123574	Ogida Electr				EUV-110691		

4

Valitse keikat koontikirjalle

Viite: VP123574 1

Rahतिकirjat: _____

Päiväys: 30.03.2011 2

Tulonumero: EUV-110691 3

Sis. viite: _____

Yksikkö: _____

Rivien lkm: 1 Kok lavat: 0 Vejaat: 1

Kuljettaja: _____

Haltija: Ogida Electr

Asiakas: _____

Myyjä: _____

Toimitetaan: _____

Lähtöpaikka: _____

Tila: 01 Varastokeikka perustettu

NVA NVA

Määritä

O'Tilaus EDI Avit Lähetä Keikat Estot

Hae As. keikat

Inventointi

Varastoon aiotut keikat

- 1.Viitenumero.
2. Päivä milloin se on lyöty koneelle.
3. Tuotteiden tulonumero.
4. Paina siirtyäksesi uuteen keikkaan.

6.1 Purkuraportti

Purkuraportti	⁶ EUV-11	Tulopvä	⁷	ILP-group						
Varastoonpano	VP									
Tullivarasto	KIT 11									
Pitkäaikainen tullivarasto	KIV		Vast.ottaja							
Rahdinkuljettaja	TNT UPS DHL SCHENKER PANA	Muu								
	DSV KAKE KL PRIMUS TRANSPORT									
Tavaran haltija	⁴		⁵		Muu					
	BCT KODAK UNIPH KRONUS OGIDA DAVEL TECHNO CAP.									
	HORISONT TRIO EXPE CARESTREAM VIALOGIA									
Merkit	^{Täydet} PLL	^{yhhteensä} CRT	^{Vajaat} PLL	^{yhhteensä} CRT	Kpl	Tavarankuvaus	Kg	M3	Lvm	Hyllypaikka
Vastaanotettu	1	1	1	1			8	2		3
Vastaanotettu										
Vastaanotettu										
Lähti:										
Jäi										
Lähti:										
Jäi										
Lähti:										
Jäi										
¹⁰ Varaumat:										
Lisätiedot:	punnaus		crt määrä		alkuperämaa		9			

1. Merkataan kartonkimäärä. (täydet ja vajaat)
2. Lasketaan tuotteiden yhteis m³ ja merkataan m³ kohtaan.
3. Merkataan tuotteiden hyllypaikkaa.
4. Ympyröi Rahdinkuljettaja. (melkein aina Kiitolinja)
5. Ympäröi asiakas. (OGIDA)
6. Tulonumero löytyy Etransista. s.16
7. Päivämäärä.
8. Tuotteiden painot (brutto kilot) löytyy EXA dokumentistä. s.5
9. Kirjoitetaan 3 viimeistä numeroa PACK-ID, auttaakseen merkkaustyön.(aika vs.raha)
10. Jos lähetyksessä on poikkeamia, niin täytetään varauma kohta.
(Esim 1 x crt BROKEN)

7 PAIKOITUS



Hyllyrivit ovat A-S järjestyksessä.

C= Hyllyrivi

9= Hyllyväli

2= Kerros

A= Lava paikka (A-D = 4 x EUR)



**HUOM! MERKATAAN PURKURAPORTTIIN
TUOTTEIDEN OIKEA HYLLYPAIKKA. s.18**

8 SALDOILLE SYÖTTÄMINEN

VT	S/L	Päivämäärä	Kello	STA	Varastoviite	Asiakas	Vastaanottaja	Lähettäjä	Leiji	Tulonumero	Reknumero	Kerääjä
N	S	30.03.2011	10:12	01	VP123574	Ogida Electr				EUV-110691		

1. Syötä tulonumero ja paina näppäimistön nuolesta alaspäin.
2. Paina suurennuslasia siirtyäkseen seuraavaan vaiheeseen.

Saapunut: 29.03.2011 Kellonaika: 13:50 Keikkaviite: VP123563 B/L Date:

Aakkosnimi: Ogida Electr 00002701

Haltija: Ogida Electr Tunnus:

Osoite: Mitchell House, P. O. Box 1551 Viite: EUV-110691 2

Postinro: FL-9490 VADUZ

Varasto: EUV Inventointitapahtuma

Palvelulaji:

Lähettäjä: 00000000

Nimi: HPI 1

Sinetit: Sinetit Ehjät Sinetit poisti
 Rikottu Tullimies
 Poissa Varastonpitäjä

Kuljetusmuoto:

Bruttokg: 15.0 Kollit yhteensä: 1 MRN:

EXW-nro: 11GB03X84835957010 Kauppalasku:

Yksikkö: Tulonumero: EUV-110691

Maastalähtöpvm: 29.03.2011

1. Kirjoita HP. (Lähetysten lähettäjän nimi)
2. Kirjoita tuotteen tulonumero viite kohtaan.
3. Klikkaa tallenna.

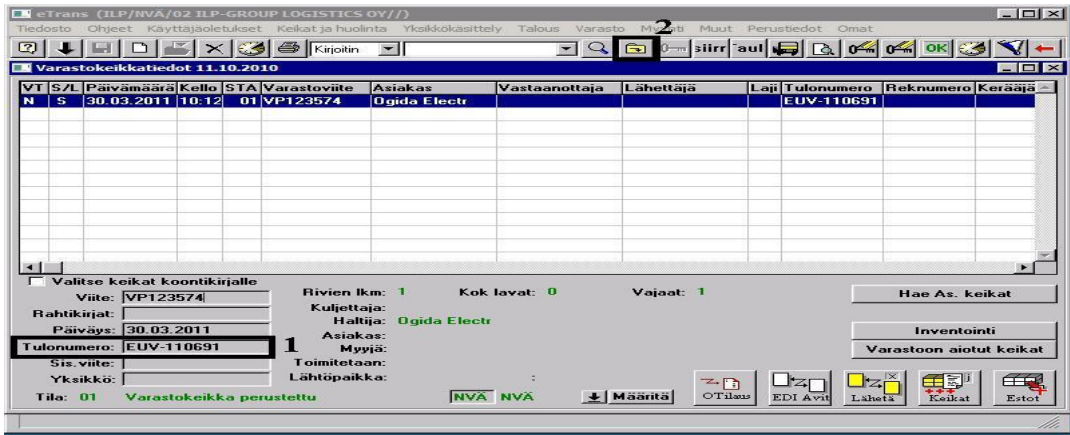

1. Syötä tulonumero ja paina nuolta alaspäin.
2. Paina kansio siirtyäkseen seuraavaan vaiheeseen.

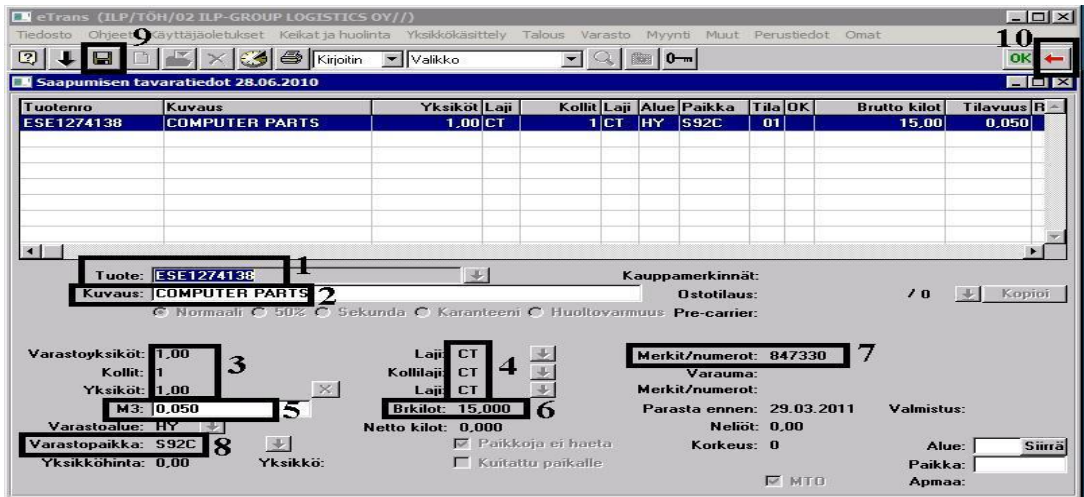

1. Syötä PACK-ID. (löytyy EXA, FCDN tai CCDN dokumentista)
2. Kirjoita "Computer Parts". (tuotteen kuvaus)
3. Syötä määrä. (sama kuin EXA)
4. Syötä kollilaji. (pitää olla sama kuin EXA dokumentissa)
5. Syötä kuutiot (löytyy purkuraportista)
6. Bruttokilot (löytyy EXA dokumentista)
7. Tullikoodi (löytyy EXA dokumentista)
8. Varastopaikka (löytyy purkuraportista)
9. Paina tallenna.
10. Paina nuolta.

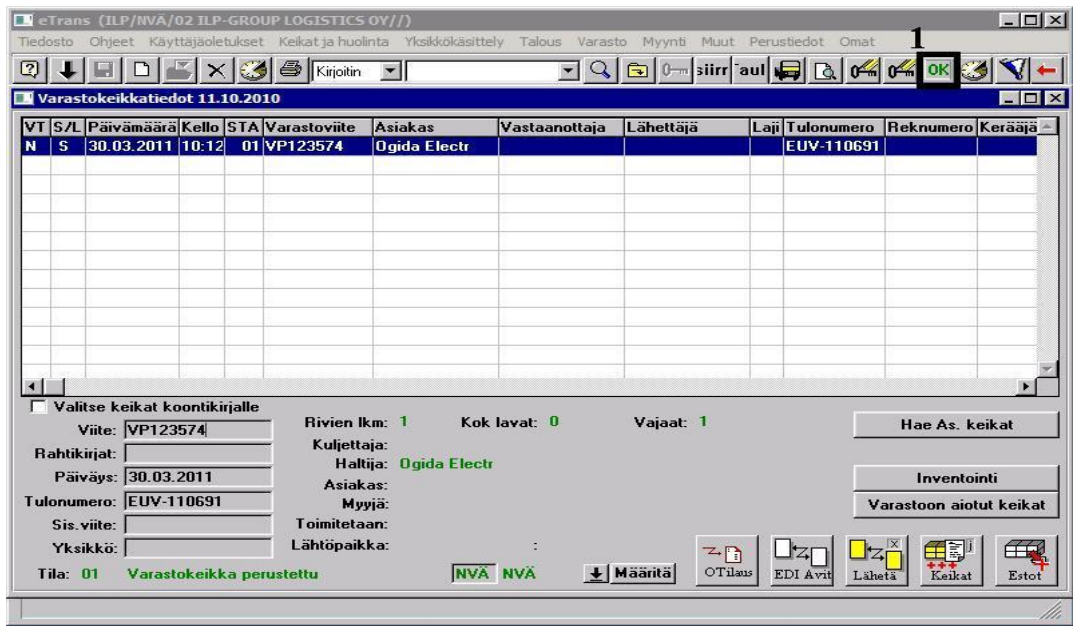

1. Paina OK tallentaakseen keikan.

→ KEIKKA NÄKYVÄ VARASTO SALDOILLAMME

9 KERÄILY JA LASTAUSLISTAT

VT	S/L	Päivämäärä	Kello	STA	Varastoviite	Asiakas	Vastaanottaja	Lähettäjä	Laji	Tulonumero	Reknumero	Kerääjä
N	S	30.03.2011	10:12	01	VP123574	Ogida Electr				EUV-110691		

1. Avataan uusi keikka.

Normaali Saapuva Tullivarasto Valmisteverovarasto

Lähtevä

1,2 Asiakasnumero: 00002701 Aakkosnimi: Ogida Electr

Haltija: OGIDA ELECTRONIC CORP

Osoite: Mitchell House, P. O. Box 1551

Postinumero: FL-9490

Postitoimipaikka: VADUZ Sopimus:

Varasto: EUV

Palvelulaji:

Huolintakeikka:

Lomake	Kuvaus

1. Valitse lähtevä.

1.2 Asiakasnumero. (OGIDA = 2701)

2. Paina nuolesta ja valitse EUV.

3. Paina tallenna.

The screenshot shows the 'Lähteyksen perustiedot' (Shipment basic information) window. The interface includes a menu bar at the top with options like 'Tiedosto', 'Ohje', 'Käyttäjäoletukset', etc. The main form contains the following fields and data:

- Header:** Lähtenyt: 08.04.2011, Kellonaika: 13:33, Keikkaviite: V0114075
- Sender (Haltija):** Ogida Electr, Aakkosnimi: Ogida Electr
- Address (Osoite):** Mitchell House, P. O. Box 1551, Postinro: FL-9490, VADUZ
- Carrier (Kuljettaja):** 00000000
- Unit (Yksikkö):** 1 (highlighted with box 1)
- Varasto:** EUV, Sinetit: Tir Carnet (highlighted with box 2)
- Recipient (Vast.ottaja):** 3 (highlighted with box 3)
- Country (Määrämaa):** 4 (highlighted with box 4)
- Reference (Viite):** 5 (highlighted with box 5)
- Other fields:** As. Tilausno: , Panonno: , Ottonno: , Laivausohje: , Kuljetusmuoto: , 0000000000, Ei merkitystä, Suora asiakas, Edustaja, Tilaus tullut: 08.04.2011, Kerääjä:

1. Lastattavan auton rekisterinumero.
2. Jos lähetys lähtee Venäjälle niin täytetään Tir Carnet kohta.
3. Vastaanottaja ja osoite.
4. Määrämaa (Venäjä tai Suomi)
5. Syötetään ILP-GROUP oma viitenumero ja asiakas tilausnumero.
6. Paina tallenna.

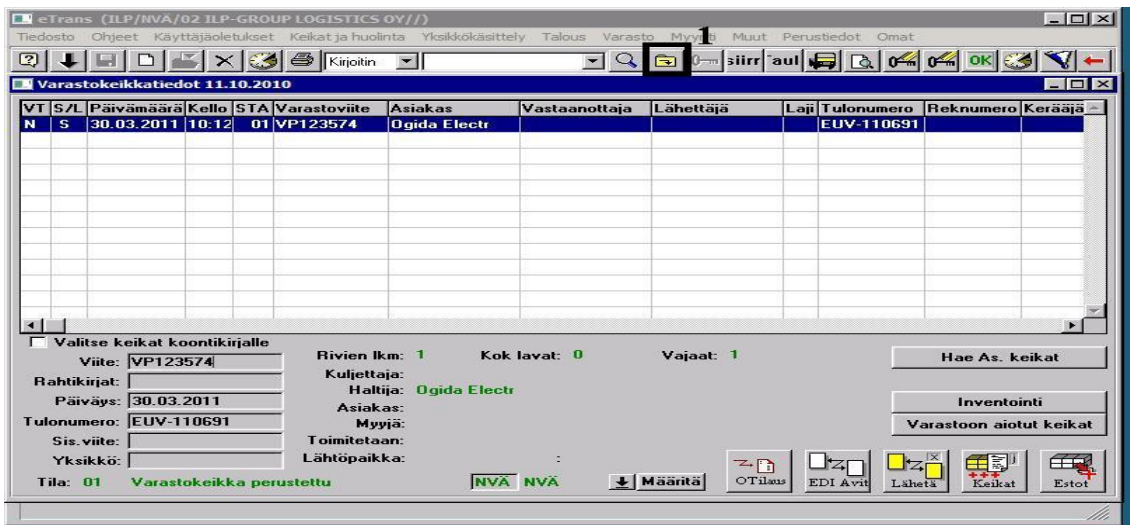

1. Paina kansio päästäksesi seuraavaan vaiheeseen.

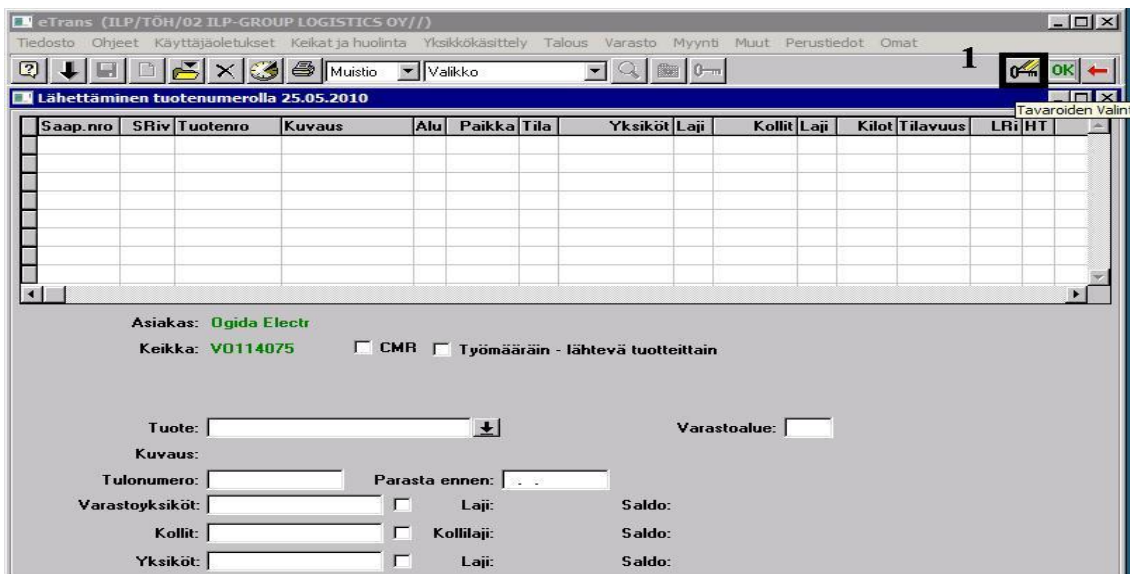

1. Paina avainta siirtyäksesi seuraavaan vaiheeseen.

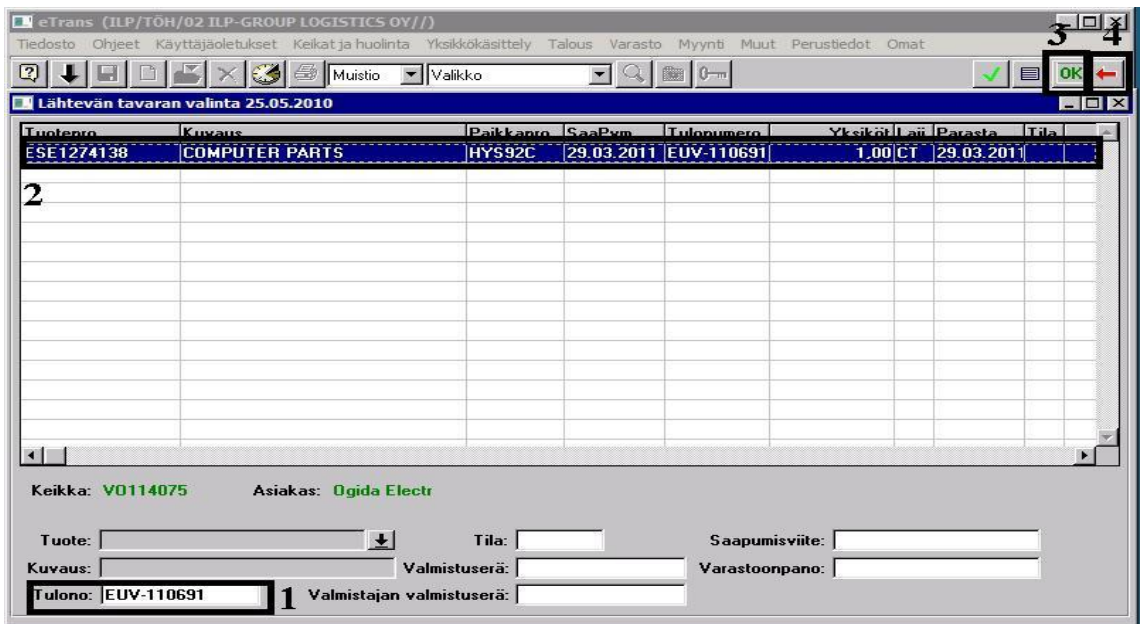

1. Syötä Tulonumero ja paina nuoli alas.
2. Valitse koko rivi.
3. Paina OK. (jolloin ohjelma varaa tilauksen)
4. Kun olet valinnut kaikki lähtevät tulot, niin painetaan nuolta päästäkseen tulostukseen.

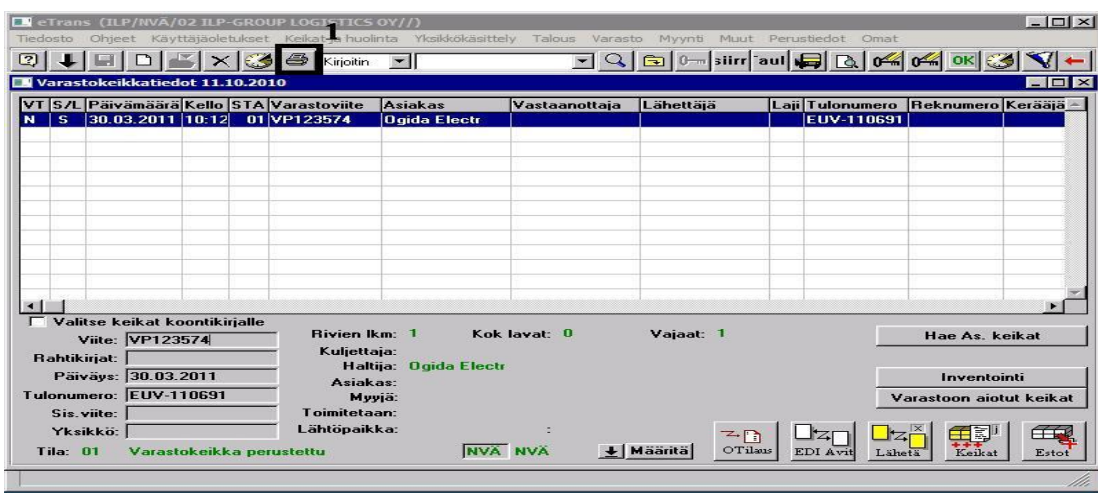

1. Klikkaa tulosta ja valitse TYÖMÄÄRÄIN

10 KERÄILY / TARKISTUS JA PAKKAUS

Product No Shipper Description	Pallets Container	Cartons No./Ref.	SSN EUN-number VASTAUS	marks/num	M3	Brk... NetKq marks/num	place
ESE1274138 HP COMPUTER PARTS	1,00 CT	1 CT VP123563	1,00 CT 11GB03X84835957010	847330	0,050	15,00	EUV-110691 C92A
SOUSA:	1,00	1	1,00		0,050	15,00	

1. Etsitään paketit hyllypaikasta.

2. Tarkistetaan tulonumero ja Pack-ID, että on oikea tuote.

- Kun kaikki paketit on kerätty, joku **TOINEN TYÖNTEKIJÄ** tarkistaa keräyksen.

- Jos keräys on OK, lastataan jonka jälkeen toimitetaan paperit toimistolle.

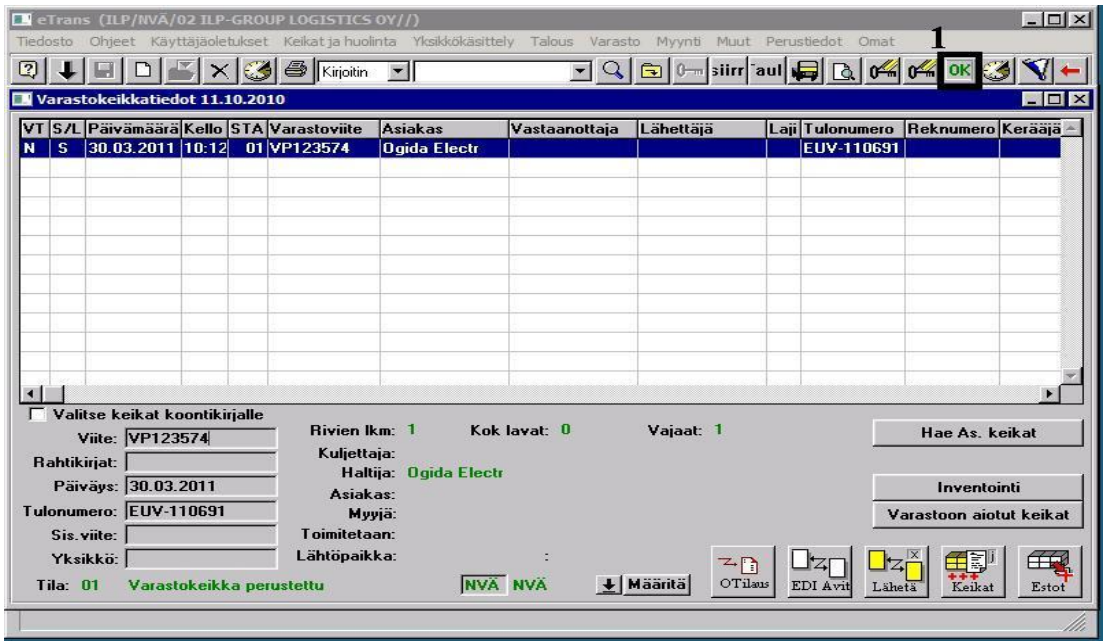

1. Kun tavarat on lastattu ja kaikki on valmista, niin painetaan OK, jolloin kone poistaa tuotteet varasto saldoilta.

11 SANAKIRJA

CCDN= Customer Consolidated Delivery Note

FCDN= Forwarder Consolidated Delivery Note

EXA= Tullidokumentti

INVOICE= Lasku

Vienti EU:n ulkopuolelle

Suora vienti meri-, lento- ja rautateitse, sanomapohjainen asiointi ja tunnistaunut netti-ilmoittaja

Suora vientimenettely tarkoittaa sitä, että vientitavaran lähtö- ja poistumiskoimipaikka sijaitsevat samassa jäsenvaltiossa (tässä tapauksessa Suomessa). Tällöin toimitaan näin:

1. Viejä lähettää vienti-ilmoituksen sähköisesti Tulliin hyvissä ajoin ennen vientilähteyksen lähtöä.
2. Tullin tietojärjestelmästä lähtee vastaussanoma, joka on joko hyväksymis- tai hylkäyssanoma.
3. Normaalitytilanteessa (ilmoitus virheetön ja hyväksytty) hyväksymissanomaa seuraa luovutussanoma, jonka liitteinä ovat luovutus päätös ja viennin saateasiakirja EAD. EAD:hen sisältyy MRN-viite, joka yksilöi ilmoituksen tulliviranomaisten tietojärjestelmissä.
4. EAD:n MRN on toimitettava poistumispaikalla (satama, lentokenttä tai rautatierahtiterminaali) sille toimijalle, joka antaa Tullille saapumisen poistumispaikalle -ilmoituksen. Tullin vastaus tähän ilmoitukseen on samalla lastauslupa/kielto.
5. Saapumisen poistumispaikalle -ilmoituksen antaja on velvollinen toimittamaan edellisellä ilmoituksella ilmoittamansa MRN-viitteet sille toimijalle, joka lastaa niissä mainitut tavarat poistumiskulkuneuvoon. Tämä välittää viitteet sille toimijalle, joka antaa Tullille poistumisen esittämisilmoituksen ja poistumisilmoituksen.
6. Poistumisen esittämisilmoituksella Tullille kerrotaan, mitä vientitavaroita lastataan poistumiskulkuneuvoon. Poistumisilmoituksella vahvistetaan, että edellisellä ilmoituksella mainitut tavarat ovat poistuneet EU:sta. Poistumisvahvistuksen tultua Tullin tietojärjestelmään se vahvistaa automaattisesti tavaroiden poistumisen. Poistumisvahvistuksen avulla viejä voi osoittaa viennin arvonnlisäverottomuuden. (Tulli. Yrityksille. Vienti. Vienti EU:n ulkopuolelle)